confezioni natalizie
MAX FACTOR
da
PROFUMI
Servetti

I TRENI VIAGGIANO

ROMA — E' sospesa da stamattina alle 8 l'agitazione dei ferrovieri aderenti al sindacato autonomo Fisafs consistente nel ritardare di un'ora la partenza dei convogli. La decisione è stata presa in seguito ad un colloquio conclusosi a tarda notte fra i rappresentanti dell'organizzazione sindacale e il sottosegretario ai Trasporti, Degan. Secondo un comunicato della Fisafs nel confronto «è emersa chiaramente la nuova disponibilità aziendale a trattare le rivendicazioni sul tappeto quali la riforma dell'azienda, la concessione di un acconto pari a 80 mila lire che deve inquadrarsi nella tendenza ad un trattamento perequativo con gli altri settori dei trasporti e con la concessione di una competenza accessoria che prefiguri il distacco dell'azienda dal settore statale».

«La Fisafs — dice ancora la nota — tenuto conto dell'acuirsi del disagio dell'utenza e considerati i fatti nuovi avvenuti rispetto all'ultimo incontro, ritiene di poter accogliere l'invito dell'on. Degan di cessare le azioni sindacali». Non bisogna, però, farsi eccessive illusioni su come funzioneranno i treni nei prossimi tempi, infatti il comunicato precisa subito dicendo che gli scioperi saranno ripresi «ove non dovessero confermarsi nelle successive trattative le indicazioni scaturite nel presente colloquio».

Anno 109 - Numero 286
Mercoledì 21 Dicembre 1977

Torino - Via Marenco 32 - Centr. tel. 65681 - Selez. passante 6568 (**)
L. 200 (arretrati il doppio) - (Sped. abbonam. postale G. 1/70)

STAMPA SERA
Borse

QUOTIDIANO D'INFORMAZIONI

ULTIMA ORA

ANITA EKBERG LEGATA E RAPINATA

ROMA — Ignoti rapinatori sono penetrati verso l'una, rompendo il vetro di una finestra nella villa di proprietà dell'attrice Anita Ekberg, situata a Santa Lucia di Mentana nei pressi di Roma. L'attrice, che era sola in casa, è stata legata e imbavagliata. I rapinatori hanno rubato pellicce e oggetti preziosi per un valore di dieci milioni. La Ekberg è riuscita a liberarsi soltanto verso le tre e ha quindi dato l'allarme. (Agi)

Bombe e raffiche di mitra contro una caserma dei CC

RAGAZZA NEL COMMANDO DELL'ATTENTATO A TORINO

IL PUNTO

di ENNIO CARETTO

Gli scioperi degli autonomi (sospesi questa notte) hanno gettato nel caos il sistema dei trasporti e paralizzato il traffico prenatalizio. Era dalla fine della guerra che non sopportavamo simili disagi e che immigrati e turisti stranieri non disertavano l'Italia. Se l'obiettivo degli autonomi era la rivendicazione sindacale, sicuramente in parte l'hanno fallito, se era di danneggiare le Ferrovie, le compagnie aeree ecc. l'hanno centrato.

Nell'attuale situazione italiana questi scioperi selvaggi hanno infatti un significato e un effetto che trascende i loro fini immediati. Essi aumentano il disordine e l'insofferenza generale, e minano ulteriormente le istituzioni e i servizi. Se li si giustifica, allora si deve giustificare anche che gruppi di passeggeri prendano il primo mezzo di trasporto che gli capita.

Lo abbiamo già detto e lo ripetiamo. Non vogliamo né la limitazione né l'abolizione del diritto di sciopero. Vogliamo — e ne abbiamo il diritto — che l'Italia funzioni, e che la maggioranza degli italiani (che non sono autonomi) possa contare sulle istituzioni e sui servizi.

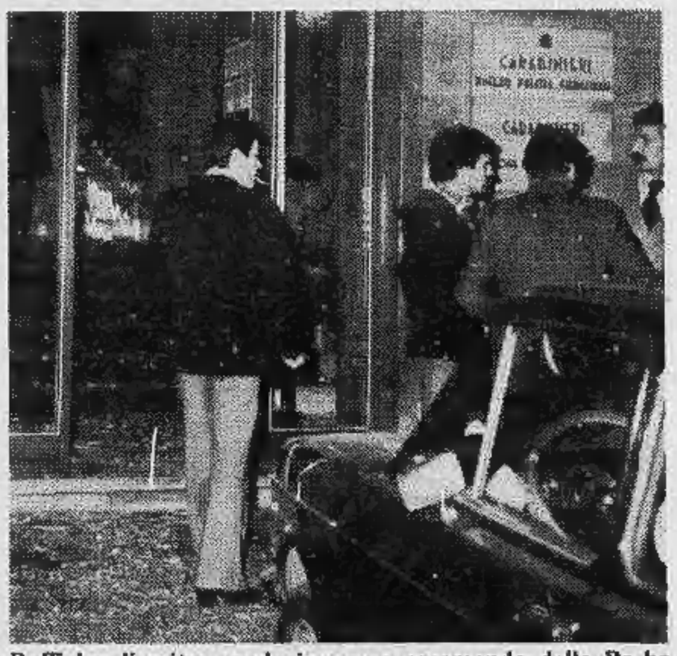

Raffiche di mitra, esplosione: un commando delle Br ha attaccato a mezzanotte la caserma dei carabinieri di corso Umbria a Torino. Nel gruppo c'era una ragazza

(SERVIZIO A PAGINA 5)

Cardiochirurgia da stamane gli interrogatori

PAGINA 6

TORINO: UN RAGAZZO

UCCISO DA UN'AUTO RESUSCITA AL PRONTO SOCCORSO

Roberto Alfano, 15 anni, in una fotografia di quest'estate (Servizio a pag. 7)

Vento di crisi, con voci insistenti di elezioni anticipate

I sindacati: o si cambia politica o si cambia governo

ROMA — Oggi sindacati e partiti danno vita all'incontro collegiale che dovrebbe rappresentare la conclusione di due giorni di contatti e colloqui. Ieri l'atmosfera è stata giudicata unanimemente piuttosto cupa: i rappresentanti della Federazione Cgil-Cisl-Uil hanno esposto con una certa fermezza ai partiti quelle che considerano esigenze improrogabili, e che Agostino Marianetti ha sintetizzato nella frase: «*O i partiti sono in grado di cambiare la politica economica del governo, oppure è il governo stesso che va cambiato*».

Su tutta la tornata di incontri pesa, come è noto, la giornata del 5 gennaio: in quella data la segreteria della federazione si riunirà per fissare in quale giorno, fra il 10 ed il 18 gennaio, verrà indetto uno sciopero generale di tutte le categorie, di otto ore; uno sciopero necessariamente contro il governo, e che potrebbe segnare la fine del monocolore.

Il direttivo si era impegnato a rivedere la decisione di sciopero, qualora da parte di Palazzo Chigi fossero comparsi effettivi fatti nuovi, ma anche quest'eventualità appare sempre più remota. Ne è indice la posizione del pci, che dopo aver dato l'impressione, in un primo momento di voler consigliare cautela, ieri non ha dato affatto la sensazione di voler spendere energia in difesa del monocolore. «*La nostra convinzione* — ha detto Giorgio Napolitano — *è che sia necessario dare al Paese una direzione politica unitaria autorevole, che sia effettivamente in grado di fronteggiare la crisi economica e sociale*». «*Confermiamo la richiesta* — ha poi aggiunto Napolitano — *per un governo d'emergenza in cui siano presenti tutt'e due i partiti della sinistra*».

Anche dagli incontri con gli altri partiti non sono venuti segnali molto più rassicuranti sulla sorte di Andreotti. «*Si respira aria di elezioni anticipate*», è stato il commento di uno dei sindacalisti, mentre circolava la battuta: «*L'Epifania il monocolore lo porta via*». Sia socialisti che repubblicani hanno ribadito la necessità di superare le posizioni politiche attuali. In particolare il segretario del pri, Biasini, ha sottolineato «*la inadeguatezza del governo Andreotti e la necessità di un impegno programmatico che consenta di affrontare la situazione con una soluzione politica di emergenza.*

Nella busta di dicembre i Bot della contingenza

Nell'ultimo incontro governo-sindacati, Andreotti si era detto disponibile a sbloccare la contingenza. Ma quando? Il ministero del Tesoro ha comunicato ieri che i Bot sostitutivi saranno disponibili, dal 29 dicembre, nelle tesorerie provinciali. Il poligrafico dello Stato, con uno sforzo eccezionale, è riuscito a stampare i Bot che saranno posti in disposizione delle aziende che ne hanno fatto richiesta e abbiano versato il relativo ammontare delle trattenute effettuate sugli stipendi superiori ai sei milioni annui. I Bot sono stati istituiti con il blocco della contingenza deciso il primo novembre 1976.

I Bot ora in distribuzione si riferiscono ai primi sei mesi per un totale di 115 miliardi di trattenute, e cioè da novembre 1976 ad aprile 1977; seguiranno in gennaio gli altri periodi fino a coprire le trattenute a dicembre 1977.

I Bot hanno l'interesse del 14 per cento, e la prima cedola andrà in pagamento alla scadenza del primo agosto 1978; quindi saranno negoziabili a quella data.

Conguaglio fiscale di fine anno

ROMA — *Il conguaglio fiscale di fine anno sarà più pesante del previsto per molti lavoratori dipendenti. E' sullo stipendio di dicembre che la maggior parte delle aziende (per gli statali il conguaglio è effettuato invece sui primi stipendi dell'anno successivo) opera il consueto pareggio tra le trattenute fiscali conteggiate mensilmente e l'imposta complessiva relativa alle somme corrisposte globalmente nell'anno.*

A fine mese per numerosi lavoratori la busta paga risulterà più leggera di almeno 24 mila lire. Si tratta infatti dell'«ulteriore detrazione» concessa a suo tempo per compensare il maggior prezzo della benzina ed entrata in vigore a partire dal novembre dello scorso anno. La detrazione (2000 lire mensili) riguarda tutti quei lavoratori dipendenti il cui reddito non supera i 6 milioni.

Poiché molti per effetto della scala mobile (nel '77 la contingenza è scattata di ben 24 punti) o per l'accumulo di straordinari non previsti, hanno superato i 6 milioni di lire, viene a cadere il diritto a usufruire della ritenuta di 24 mila lire. Naturalmente questa cifra non sarà isolata, ma per la maggior parte dei lavoratori si sommerà alla differenza di imposta determinata dall'eventuale scatto delle aliquote con conseguente ampliamento del «salasso» fiscale di fine anno. Soprattutto coloro, che per contratto beneficiano di indennità speciali o stipendi in più (quattordicesima, quindicesima) vengono a percepire a fine anno uno stipendio complessivo superiore alla somma delle singole mensilità.

Signora in visone e tre complici rapinano una oreficeria

MILANO — Rapina da cento milioni in un laboratorio di oreficeria nei pressi di piazza Missori. L'ha attuata una giovane in visone, accompagnata da tre complici armati e mascherati.

I quattro sono entrati ieri alle 19,30 nel laboratorio di Egidio Nicoletti ed hanno estratto le pistole con silenziatore. Una decina di persone, tra cui due clienti, sono stati costretti a sdraiarsi sul pavimento.

I banditi hanno fatto razzia degli oggetti d'oro che hanno messi in sacchi di plastica.

Sorpresa a Milano

Riaperto il Biffi

MILANO — (r.d.m.) A sorpresa, questa mattina è stato riaperto il Biffi: l'ottagono della Galleria ha subito riacquistato più luminosità e più calore, con le luci accese di uno dei locali più famosi di Milano che la Sira, la società proprietaria, aveva improvvisamente chiuso, esattamente un mese fa, lunedì 21 novembre, inviando agli 89 dipendenti altrettante lettere di licenziamento. L'altro ieri, dopo affannose trattative fra i rappresentanti sindacali e quelli della proprietà, era stato raggiunto un accordo per riaprire il locale ai primi di marzo, invece stamane all'improvviso il locale ha riaperto i battenti alle 8 in punto.

SPACCIO DI DROGA

ARRESTATA la mini diva dell'Esorcista

WILTON — *Linda, da Satana alla droga. La giovanissima protagonista de «L'esorcista», Linda Blair, che adesso ha 18 anni, è stata arrestata ieri sera in casa sua dalla polizia americana, squadra narcotici, sotto l'accusa di aver spacciato eroina. Il mandato di cattura era stato emesso dalla polizia di Jacksonville, in Florida, che pare fosse da tempo sulle tracce della giovane attrice. La ragazza, almeno per il momento, non sembra dedita essa stessa agli stupefecenti, il che, per la legge americana, rende la sua posizione ancora più grave. Qualora la sua posizione non fosse chiarita e l'accusa di spaccio di stupefacenti fosse confermata, Linda rischia diversi anni di carcere.*

Alghero e Rimini aeroporti insicuri

WASHINGTON — Alghero e Rimini sono tra gli oltre venti aeroporti internazionali definiti «criticamente deficienti» nelle procedure di sicurezza dalla Federazione internazionale delle associazioni piloti. Già nel marzo scorso questi aeroporti erano stati definiti insicuri e continuano tuttora a presentare rischi superiori alla media, dice la federazione.

Ecco altri aeroporti:
— Grecia: Kerkira (Corfù);
— Iran: Teheran;
— Cile: isola di Pasqua e Mataveri;
— Fiji: Suva-Nausori;
— Tonga: Fuà Amotu;
— Colombia: Bogotà, Eldorado, Barraquilla e Cortissoz, Cali Palmaseca, Cartagena Crespo Leticiavazquez, San Andres (isola), Medellin Oloya Herrera;
— Malaysia: Penang;
— Indonesia: Medan e Pandang;
— Giappone: Osaka;
— Australia: Meekathara, Learmonth e Kalgoorlie.

IL TEMPO CHE FARÀ

Tempo previsto: sulle regioni settentrionali poco nuvoloso con tendenza ad aumento della nuvolosità sul Piemonte e sulla Liguria. Da questa sera possibilità di nevicate sull'arco alpino occidentale. Nebbie in banchi sulla pianura Padana centrale ed orientale in attenuazione nelle ore centrali della giornata. Su tutte le altre regioni sereno o poco nuvoloso. Dal pomeriggio nuvolosità in aumento sulla Sardegna.

In Italia

Cagliari	+ 1	+15
Bolzano	— 6	+ 8
Firenze	— 6	+ 8
Genova	+ 8	+14
Napoli	+ 3	+18
Roma	— 4	+12

All'estero

Bruxelles	+ 3	+10
Atene	+ 6	+10
Ginevra	— 2	0
Londra	+ 5	+ 8
Mosca	— 4	— 1
Parigi	0	+ 7

STAMPA SERA
Direttore responsabile Ennio Caretto
Editrice LA STAMPA S.p.A.
Presidente Giovanni Giovannini
Amministratore Delegato e Direttore Generale Umberto Cuttica
Consiglieri Vittorino Chiusano, Giulio De Benedetti, Carlo Massaroni, Cesare Romiti
Sindaci Alfonso Ferrero (pres.), Pierluigi Bertola, Secondino Riolfo

© 1977 Ed. LA STAMPA S.p.A.

CERTIFICATO N. 3 DEL 22-12-1976

TEMPERATURE DI OGGI

massima	+ 6,8
minima	— 0,9
media	+ 1,8

Rilevazioni del **Servizio meteorologico dell'Aeronautica militare di Caselle** alle ore 8: pressione a livello del mare 1028 mb; temp. — 2,8; umidità 92 per cento. Cielo sereno. Temperatura max + 8,1; min. — 4,1; media + 0,5. **Previsioni:** cielo sereno o poco nuvoloso con tendenza all'aumento della nuvolosità.

Scioperano i distributori, difficoltà nei rifornimenti

FARMACIE SENZA MEDICINALI?

I distributori di farmaci preannunciano la sospensione delle forniture alle farmacie: può essere infatti inasprito, con la sospensione delle forniture alle 14 mila farmacie interessate, lo stato d'agitazione dei distributori di farmaci proclamato dal consiglio direttivo dell'Associazione nazionale delle aziende distributrici di specialità medicinali (Anadisme) aderente alla Confcommercio.

Ne dà notizia un comunicato, nel quale si precisa che «mentre da tempo la Anadisme sollecita una organica disciplina del settore per evitare gravi anomalie e disfunzioni che si riscontrano nella disciplina del farmaco, il Consiglio dei ministri — modificando il testo proposto dal ministro della Sanità in adesione a precise istruzioni della Cee — ha approvato e trasmesso al Senato un disegno di legge che, nel disporre nuove norme sui medicinali, considera esclusivamente la gestione dei magazzini o depositi per la conservazione dei medicinali». «Dei distributori — precisa inoltre il comunicato dell'Anadisme — non si parla più: ignorati e cancellati. I distributori di specialità medicinali, la cui funzione insostituibile e indispensabile è ormai da tutti riconosciuta, nel disegno di legge non vengono neppure citati. Le aziende distributrici, con i loro 14 mila dipendenti, sono declassate a magazzini di conservazione di farmaci».

«L'azione dell'Anadisme si collega alla denuncia fatta nelle scorse settimane dalla stessa associazione al ministro della Sanità in merito a "gravissimi fatti che, pur avendo dimensioni diverse, incidono in modo negativo, sull'intero settore dei medicinali"». In particolare, l'Anadisme segnalava «la fabbricazione clandestina e abusiva di specialità medicinali, l'incetta o la manipolazione dei campioni medicinali con vendita in confezioni abusive, furti ad aziende produttrici per varie decine di miliardi all'anno».

La «Franca C.» acquistata da tedeschi

Nave di lusso diventa biblioteca viaggiante

ROMA — Tra meno di un mese la «Franca C», una nave da crociera che stazza seimila tonnellate, sarà venduta dagli attuali proprietari, i Costa, ad una fondazione tedesca nota sul mercato internazionale come «A good book for all», un buon libro per tutti. L'accordo deve ancora essere perfezionato.

Gli acquirenti della «Franca C», hanno progettato per la nave una utilizzazione totalmente diversa da quella attuale e abbastanza originale in assoluto; vogliono trasformarla in una biblioteca-mostra navigante, sulla falsariga di quanto già è stato compiuto con un'altra motonave, la «Logos», che batte bandiera di Singapore e fa scalo nei porti del Terzo Mondo.

La «Franca C» cambierà ovviamente nome, e batterà bandiera maltese. L'equipaggio, come quello della «Logos», sarà composto da volontari del movimento «A good book for all», che ha ramificazioni in numerosi Paesi europei ed extraeuropei; fra i marittimi della «Logos» vi sono anche un italiano ed un cinese.

Sulla «Franca C» saliranno anche medici che cureranno i bambini malati nei vari scali che la nave toccherà, insegnanti che terranno veloci corsi di istruzione primaria, maestri di lavoro.

PUBBLICATO DALLA REGIONE IL RAPPORTO SULL'AGRICOLTURA

1977: L'ANNATA DEL MALTEMPO MA IL PRODOTTO C'È (E BUONO!)

E' stata definita l'«annata del maltempo» quella conclusasi alla tradizionale data di San Martino, 11 novembre. Tuttavia — riportiamo i dati di una indagine condotta da «Piemonte agricoltura» — l'attività agricola dell'intera Regione Piemonte presenta per il 1977 un «fatturato» di 1300 miliardi circa, contro i 1121 del '76 e i 920 del '75.

La stessa produzione viticola, malgrado la bassa gradazione dei vini, è tutt'altro che disprezzabile: si può prevedere che il valore lordo vendibile del vino '77 si aggiri sui 140 miliardi di lire, contro i 126 dell'anno precedente, con un incremento quindi dell'11%. In particolare il moscato ha registrato un nettissimo incremento di valore. La produzione complessiva è stata lievemente inferiore a quella dell'anno precedente: 4.190.000 ettolitri circa, il 5% in meno, ma i prezzi sul mercato si eleveranno di circa il 10% rispetto al '76.

Per quel che riguarda gli strumenti di lavoro si può osservare che in Piemonte le macchine agricole sono molte ma non utilizzate sufficientemente.

Alla fine del 1976 il parco motoristico agricolo del Piemonte era composto da:

trattrici e derivate	113.767
mietitrebbiatrici	4.458
motofalciatrici	44.880
motocoltivatori	26.161
motozappatrici	16.244
motoagricole	12.567
altre macchine e motori vari	19.282

per una potenza complessiva di circa 6,6 milioni di cavalli vapore (Cv), pari a circa 36 cavalli per ciascun occupato e 5,4 Cv per ettaro di Sau, Superficie agraria utilizzata.

Dal confronto dei valori di consumo in quintali di carburante (in Piemonte 90% gasolio) del parco motoristico delle principali regioni e grandi aree del paese, il Piemonte risulta la Regione con minor consumo relativo.

Vediamo ora, provincia per provincia, come sono andate le cose scegliendo quei settori della produzione sui quali di solito si accentua il dibattito e trascurando gli altri.

ASTI — Allevamento (numeri capi di bestiame):

	anno 1976	anno 1977
— bovini	111.750	112.000
— suini	26.920	27.500
— ovini e caprini	4.150	4.200
— equini	1.830	1.400
— allevamenti avicoli rurali e industriali	964.000	960.000
— allevamenti cunicoli rurali e industriali	185.000	185.000

ALESSANDRIA - Coltivazione della patata — I prezzi altamente remunerativi praticati nell'annata precedente hanno invogliato gli agricoltori, con disponibilità di terreni idonei, ad aumentarne l'investimento. La produzione, che si prevedeva ottima, è stata poi contenuta per danni provocati, in fase di maturazione, da attacchi fungini ai tuberi che ne hanno compromesso la conservazione.

La notevole quantità, ottenuta soprattutto per la maggiore superficie coltivata, unitamente alla scarsa conservabilità, ha determinato una lievitazione dell'offerta sul mercato con conseguente crollo del prezzo; le speranze dei coltivatori sono così venute in parte a vanificarsi.

NOVARA - Riso — La campagna risicola 1977 ha avuto un risultato decisamente negativo. Le continue piogge del periodo invernale e primaverile hanno ostacolato le operazioni di preparazione delle risaie, ritardando conseguentemente le semine. Le prime fasi di sviluppo del riso si sono svolte in un periodo caratterizzato da basse temperature e da insufficiente insolazione.

La crescita delle plantule è stata quindi rallentata, sono stati favoriti gli attacchi parassitari e lo sviluppo delle infestanti. Contemporaneamente sono risultati poco efficaci i trattamenti erbicidi.

TORINO - Mais — Ha conseguito livelli addirittura superiori a quelli del triennio precedente soprattutto per l'apporto delle zone seccagne, le quali hanno ovviamente tratto beneficio e non nocumento dalla piovosità.

Né è da stupirsi di questa affermazione, la quale regge ove si tenga presente che il vantaggioso esito economico della coltivazione — col concorso ed il favore dell'ampia possibilità di adattamento alle più disparate condizioni ambientali offerta dai vari tipi e dalle numerose classi di mais ibridi disponibili e da un certo tipo di clima che sta ormai istituzionalizzandosi — ha fatto sì che il mais negli ultimi tempi vada sempre più cercando piaghe ad esso non propriamente congeniali, quali per natura (freschezza naturale), quali per artificio (irrigazione).

Ciò, già da qualche anno. In quest'ultimo poi, a motivo delle situazioni che hanno ostacolato la semina del frumento, addirittura la superficie a mais ha superato quella a frumento, consolidando il suo primato di diffusione in Piemonte.

CUNEO - Uva — La produzione si aggira intorno ad 1 milione 300 mila quintali contro 1 milione 65 mila del 1976 ed 1 milione 120 mila del 1975. La coltura ha subito danni da grandinate in misura contenuta.

Gli 860 mila ettolitri di vino che si ricaveranno dovrebbero essere così ripartiti:

— hl. 290.000 di barbera
— hl. 260.000 di dolcetto
— hl. 150.000 di moscato
— hl. 40.000 di nebbiolo
— hl. 22.000 di barolo
— hl. 10.000 di barbaresco
— hl. 88.000 di altri vini.

VERCELLI - Riso — L'andamento stagionale è stato caratterizzato da temperature più basse del normale, che hanno causato ritardi vegetativi in tutti gli stadi della coltura: le infestanti sono state eliminate con difficoltà e talora hanno inquinato vistosamente le risaie, unitamente ad una notevole presenza di riso «crodo» e di riso selvatico: Lersia-Oriza orizoide.

In conclusione il 1977 ha dato un milione di ql. in meno.

Questi i dati forniti dalla Regione. Dice l'assessore regionale all'Agricoltura, Bruno Ferraris: «*Con l'anno nuovo per l'agricoltura in Italia le cose dovrebbero cambiare. Il cambiamento però non si avrà semplicemente assicurando risorse finanziarie più abbondanti al settore, bensì soltanto se le nuove risorse finanziarie saranno finalizzate a realizzare obiettivi produttivi, servizi e infrastrutture capaci di garantire nuove convenienze economiche e sociali ai produttori singoli e associati*».

LA PIAZZETTA

di *Giorgio De Rienzo*

Abbiamo votato, e i risultati?

E' trascorsa più di una settimana dalle votazioni nella scuola, e ancora il «cervellone» del Viminale no ha fornito i risultati definitivi: anche il cervello elettronico, così solerte a vantaggio delle questioni che riguardano gli uomini politici, funziona di malavoglia per quelle che riguardano la scuole (la scuola, si sa, può aspettare, da sempre!).

Continuiamo pertanto a commentare le linee di tendenza espresse dal voto di domenica scorsa, che dicono vittoria dei cattolici e dei moderati presso i genitori (e tutto sommato presso gli studenti) e ballottaggio tra cattolici e sinistre presso gli studenti. Sono risultati a sorpresa che indicano una nuova riscossa della «maggioranza silenziosa»: quando si identifichi — come hanno fatto alcuni esponenti democristiani — il «chiasso» scolastico con le «sinistre».

Il ministro Malfatti ha così commentato queste indicazioni, su «Discussione» (il settimanle dc): «Il voto dei giovani in particolare conferma che si è data scarsa udienza alle posizioni estremistiche, alcune delle quali anche questa volta avevano fatto campagna per l'astensionismo». Proprio questa «campagna per l'astensionismo» è risultata invece (per sua merito o no) vincitrice delle elezioni, a nostro modo di vedere: perché ha indebolito, negli organi rappresentativi, la presenza delle sinistre, che costituiscono il reale nemico delle frange estremistiche (nella scuola consistenti, checché se ne dica).

Opporre al «chiasso» scolastico (l'abuso delle assemblee e degli scioperi, l'iconoclastia incondizionata del sapere tradizionale, la furia e la confusione distruttrici), un «potere» rafforzato da componenti moderate, significa continuare a provocare uno sterile confronto generazionale, che determina una catena a reazione di rinfacci e di isterismi. Ed è esattamente ciò che vogliano gli estremisti, in cerca di «nostalgie d'ordine» a cui contrapporsi, di obiettivi concreti (e attivi) a cui indirizzare il loro «sce-mo, sce-mo». Sarà fin troppo facile, per questi studenti, non riconoscere il valore democratici di organi rappresentativi, che rappresentano la volontà di una minoranza: se è vero — come è vero — che solo il quaranta per cento ha votato.

EINAUDI NATALE

Enciclopedia Einaudi
Il volume. L. 35 000
Ateo-Ciclo

«Seicento voci essenziali che tutte insieme costituiranno la struttura della cultura complessiva della nostra epoca».
«Il Messaggero»

L'Enciclopedia Einaudi è composta di dodici volumi di oltre 1000 pagine ognuno. A ritmo di tre volumi l'anno, l'opera sarà completata entro il 1980.

Einaudi Storia delle Regioni italiane dall'Unità a oggi
Valerio Castronovo
Il Piemonte

Un grande affresco della società piemontese, ricostruita attraverso una nitida e serrata analisi delle sue vicende politiche, economiche e culturali. L. 35 000.

Storia economica Cambridge
III. Le città e la politica economica nel Medioevo

I tratti fondamentali della società medievale europea nella sua evoluzione: lo sviluppo delle città, le fiere e i grandi centri commerciali, le corporazioni e i rapporti fra città e campagne, le situazioni pubbliche e le concezioni economiche. L. 26000.

Einaudi Saggi
Paolo Matthiae
Ebla. Un impero ritrovato

Una straordinaria biblioteca, edifici, sculture, gioielli: un impero dimenticato torna alla luce in Siria dopo più di tre mila anni. Questa sensazionale scoperta archeologica rivoluziona la storia dell'umanità. L. 10000.

Einaudi Supercoralli
Elio Vittorini
Gli anni del «Politecnico»
Lettere 1945-1951

L'arrivo a Milano, le prime esperienze editoriali, la scoperta e le traduzioni dei grandi scrittori americani, il dialogo fittissimo con intellettuali e politici. L. 10000.

Einaudi Supercoralli
Pier Paolo Pasolini
San Paolo

La figura di Paolo di Tarso come l'ha raccontata Pasolini per il film che più intensamente desiderava realizzare. L. 4500.

Einaudi Nuovi Coralli
Leonardo Sciascia
Candido
ovvero
Un sogno fatto in Sicilia

Come il Candido di Voltaire, anche il giovane protagonista del nuovo romanzo di Leonardo Sciascia, vaga per il mondo facendo l'esperienza dell'ipocrisia, della stupidità, della intolleranza che vi regnano. L. 2800.

Einaudi Supercoralli
Natalia Ginzburg
Famiglia

La borghesia, la famiglia: due istituzioni in crisi. In questo suo nuovo libro la Ginzburg segue l'intrecciarsi dei destini di un gruppo di personaggi, restituendoci la piccola musica del quotidiano. L. 3000.

Einaudi Supercoralli
Giorgio Manganelli
Pinocchio: un libro parallelo

I segreti di Pinocchio svelati da uno scrittore pedante e irriverente. L. 5000.

OGGI IN BORSA

in rialzo
stabile
in ribasso

LE AZIONI A TORINO

	20-12	21-12
ALIMENTARI		
Alivar	910	910
Eridania	1400	1400
Fiorio	365	355
Unidal	—	—
Romana Zuccheri	120	100
Venchi Unica	—	—
BANCARIE		
Banco Roma	7800	7700
Comit	9500	9500
Credito It.	1550	1550
Interbanca priv.	9700	9550
Mediobanca	30600	30000
CEMENTI - CERAMICHE		
Ceramica Pozzi	590	590
Eternit	635	635
Eternit pref.	1120	1120
Fornaci Riunite	1890	1800
Unicem	2980	2980
CHIMICI IDROCAR. GOMMA		
ANIC	115	115
Italgas	540	540
Liquigas	63	59
Liquigas priv.	68	65
Mira Lanza	18200	18000
Montedison	128	115
Monted. Gemina	108	99
Paramatti	859	835
Pierrel	225	210
Rumianca	1225	1225
SAFFA	3650	3650
SAIAG	1410	1410
Schiapparelli	535	515
COMMERCIALI		
Rinascente	38 75	38
» priv.	26 25	26 25
Silos Genova	1575	1575
IMMOBILIARI		
Beni Imm. It.	395	390
Beni Imm. It. priv.	150	148
Beni Stabili	1850	1850
Cond. Acqua Roma	590	590
Generale Imm.	76	73
Imm. Agr. Vittoria	4500	4500
Isvim	1710	1710
Risanamento	2900	2900
ASSICURATIVE		
Ass. Milano	5350	5350
» » priv.	2700	2700
Latina	430	430
Latina priv.	298	298
Generali	34000	34050
RAS	49900	49900
S.A.I.	4350	4050
Toro Ass.	5600	5500
Toro Ass. priv.	2945	2945
COMUNICAZIONI		
Alitalia priv.	1030	1100
Autostrada To-Mi	790	790
Fer. Co.	258	249
Italcable	2390	2450
N.A.I.	700	700
SIP	1298	1347
Torino-Nord	127	120
FINANZIARIE		
Bastogi	378	368
Finsider	67	65
GIM	1735	1790
IFI priv.	2030	2030
Ifil	3800	3750
Invest	1390	1390
La Centrale	3714	3600
Mittel	1000	1000
Piemonte Finanz.	1610	1610
Pirelli & C.	1990	1990
Pirelli S.p.A.	1007	995
S.A.R.O.M. fin.	875	875
S.I.P.A.	525	525
S.M.E.	195	192
STET	1640	1714
ELETTROTEC.		
M. Marelli priv.	645	645
Marelli & C.	146	146
Pan Electric	—	—
MECC. AUTOMOB.		
FIAT *	1905	—
» priv. *	1502	—
Castagnetti	1250	1245
Gilardini	3228	3228
Graziano & C.	1290	1270
Nebiolo	286	286
Olivetti	880	880
» priv.	775	775
Westinghouse	7800	7800
MINERARIE METALL.		
Dalmine	232	232
Fornara & C.	500	500
Italsider	98	93
Metalli	1975	1975
Talco & Grafite	25800	25800
Terni	98	98
CARTARIE - EDITOR		
Burgo ord.	4600	4600
» priv.	3000	3000
Cartiera Italiana	150	150
TESSILI		
Cot. Cantoni	3400	3400
Fisac	1240	1240
Borgosesia S.p.A.	2760	2760
Borgosesia Risp.	2550	2450
Montedison Fibre	175	175
» » pr.	185	180
Viscosa	420	390
» priv.	285	285
DIVERSI		
Acque pot. TO	540	540
Ciga	880	880
CIR	7230	7090
Pacchetti	36	36
OBBL. CONV. A TERMINE		
B.U. 73/83 7%	62 50	62 50
G.I.M. 73-78 7%	73 30	73 30
Pirelli 68/84 5%	66 80	66 80
Med. Fingest 7%	89	89
Med. C. Erba 7%	65 80	65 80
» Viscosa 7%	77 50	77 50
Med. S. Spirito 7%	81 50	81 50
Med. Montefibre 7%	65 30	65 30
Metalli 67 6%	72 30	72 30
Liquigas 7½ '70	48 80	48 80
» » '71	47 30	47 30
» » '72	48 10	48 10
» 7% '73	48 30	48 30
Iri Stet 7 %	78 50	78 50

* Titoli a contrattazione continua: ultimo prezzo.

REDDITO FISSO A TORINO

	20-12	21-12
VALORI DI STATO		
Rendita 5%	73 80	73 80
Redimibile 3½%	95 50	95 50
Ricostruz. 3½%	96	96
» 5%	98 50	98 50
Pr. R. 5% Trieste	95 50	95 50
Rif. Fond. 5%	99	99
Pr. R. 5% Tr. '54	96 50	96 50
Pr. Ed. Sc. 5½ '67	82 60	82 60
» » '68	78 10	78 10
» » '69	75 50	75 50
» 6% '70	79 50	79 50
» » '71	80	80
» » '72	79	79
» 9% '75	89	89
» » '76	—	—
B.T.N. 5% '77	—	98 25
» » '78	98	93 30
» 5½% '79	93 30	87 55
» » '80	87 55	77 47
» » '82	77 70	98 65
B.T.Q. 7% '78	98 50	95 25
» 9% '79	95 30	93 77
» » '79 II	93 80	92 62
» » '80	92 65	93 50
OBBLIGAZIONI		
ENEL 6% '65 I	77 60	77 80
» » '65 II	78 30	78 30
» » '66 I	74 10	74 10
» » '66 II	74 85	74 85
» » '67	71 50	71 60
» » '68 I	69 70	69 70
» » '68 II	69 65	69 75
» » '69 I	68 50	68 50
» » '69 II	68 35	68 50
» 7% '70	82	82 40
» » '71	80 95	80 95
» » '72 I	77 70	77 90
» » '72 II	67 30	67 30
» » '73	67 20	67 30
» » '74 ind.	115 45	115 35
» 10% '75	93	93 20
» Europa 6%	90 40	90 40
IRI 6% '64	84 60	84 60
» » '65	79 30	80 05
» Alfa 7% '70	72	72
Satap 5½% '65	55 50	55 50
» » '67	53 90	56 50
Autostrade 6% '68 I	69 20	69 20
» » '68 II	72	72 15
» » '69	66 20	66 50
» 7% '71	78 60	78 60
» » '72	77 35	77 35
» » '73	68 65	68 65
OO.PP. 5%	60 20	60 20
» 5½%	60 90	61 20
» 6%	60 10	60 15
» 7%	61 77	62
» '74 8%	62 05	62 30
» '75 8%	60 90	60 90
» I.St. 7% 1°	69 75	69 75
» » » 2°	68 50	68 50
» » » 3°	68 90	68 40
» » » 4°	68	68
» » » 5°	68 80	68 80
» » » 6°	68 80	68 80
» » » 7°	69	69
» » » 8°	70	70
OO.PP. I.ST. 9% 9°	81	81
» Anas 6% '66	59 45	59 45
» » 7% '72	61 72	61 725
» Aut. 6% 1°	58 80	58 90
» » 7% 1°	60 80	61
» » » 2°	60 70	61
FF.SS. 6% '65 I	76	76
» » '65 II	76 60	77 20
» » '66 I	74 20	74 20
» » '66 II	74 40	74 40
» » '67	71 35	71 35
» » '69 I	67 80	67 80
» » '69 II	79 90	79 90
» » '70	66	66
» 7% '71	69 30	69 30
» » '72 I	69 60	69 60
» » '72 II	68 50	68 50
A.P.S. 6% '67	72 40	72 40
» » '68	69 60	69 60
» » '69	66 70	66 70
» 7% '70	69 40	69 40
» » '71	76 65	76 65
» » '72 I	76 90	76 90
» » '73	80	80
» 8% '74	88	88
» 8% '75	92	92
P.Verde 6% Sp. 1°	78	78
» » » 2°	77 50	77 50
» » » 3°	75 60	75 60
» » » 4°	74 60	74 60
» » » 5°	72 30	72 30
» » » 6°	72 80	72 80
» » » 7°	69 80	69 80
» » » 8°	68 40	68 80
» 7% I	73	73
» » II	69 80	69 80
Icipu vent. 5½%	89 60	89 60
» » 6%	73 45	73 65
» » 7% 1°	67	67
» » » 2°	66 70	66 70
» » » 3°	66	66
» » » 4°	67 50	67 50
» » » 5°	67	67
» » » 6°	70 20	70 20
IMI 7% XXVIII	74 27	74 275
» » XXIX	75 15	75 50
» » XXX	97	97
» » XXXI	92 60	92 60
» » XXXII	84 80	85 50
» » XXXIII	73 10	73 10
» » XXXIII up.	90 05	95 05
» » XXXIV	69 80	69 80
» » XXXV	74 50	74 50
» » XXXVIII	66 80	66 80
» » XXXIX	70 50	70 50
» » XL	93 50	93 50
IMI XLI 8%	71 80	71 80
» XLII 8%	68 50	68 50
» XLIII 8%	83 20	83 20
» XLIV 8%	—	—
» XLV 8%	81 75	81 75
» I.R. '64 I.V.	82 30	82 30
Enl Sud 6% '64 9°	92 20	92 20
Fiat 5½% '60	91 30	91 30
Olivetti 7% '58	95 20	95 20
Olivet. 6½% '59	94	94
» 5½% '62 1°	83	83
» 5½% '62 2°	87 60	87 60
It. Gas 5½% '61	83 40	83 40
Rumianca 5½% '60	98 80	98 80
» » '62	88 30	88 30
Viberti 7% '59 I	92 50	92 50
» » » II	92 50	92 50
Fornara 7% '56	—	—
RIV 5½%	68	69 50
Lancia 5½% '60	98 50	98 50
» » '62	87 50	87 50
Fergat 8%	78	78
Torino-Savona 5½	88	88
Tr.G.S.Bern. 5½	81 50	81 50
Cart. It. 5½ '62	77 50	77 50
Isvelm. 6% '64 9°	94 50	94 50
» » » 10°	91 50	91 50
» » '65 11°	87 95	87 95
» » '66 12°	87 40	87 40
» » '67 13°	83 45	83 45
» » » 14°	82 45	82 45
» » '68 15°	82 50	82 50
» » '69 16°	80	80
» 7% '70 17°	79	79
» » '71 18°	78 30	79 30
» » » 19°	76 50	76 50
» » » 20°	75	75
» » » 21°	72 80	72 80
» 9% » 22°	87 80	87 80
Torino 6% '52	82	82
» Acm 5½ '60	72 20	72 20
» » » '62	—	—
S. Paolo 5%	85	85
» 6% conv.	66 60	66 80
» 6%	66 70	66 70
» O.P. 6% conv.	61 80	61 80
» » 6%	61 80	61 80
Credito Fond. 5%	78 60	78 60
C.I.S. 7% '70	81 20	81 20
» » '71 1°	76	76
» » » 2°	75 70	75 70
» » '72	69	69
» » '73	72	72
C.P.Piem. V.A. 6%	66 70	66 70
DEBLIG. IN VALUTA ESTERA		
Enel 7½% ($)	70	70
OBBLIGAZ. CONVERTIBILI		
Beni Imm. It. 7%	62	62
Imm. Roma 6%	—	—
IRI Stet 7%	78	78
Rumianca 6%	75	75
Pirelli S.p.A. 5%	66 50	66 50
Med. Fingest 7%	88 50	88 50
Med. C. Erba 7%	65 50	65 60
» Viscosa 7%	77	77
Med. Sip 7%	76 50	76 50
» S. Spirito 7%	81	81
» Montefibre 7%	65	65
Metalli 6%	72	72
Liquigas 7½% '70	48 50	48 50
» » '71	47	47
» 7½% '72	47 80	47 80
» 7% '73	48	48
GIM 6%	73	73

Mercato sottoposto ad altri duri colpi

TORINO — Il mercato azionario ha accusato oggi un altro duro colpo. L'offerta è stata continua per tutto l'arco della riunione e sono stati in particolare i titoli del comparto dei chimici, con Liquigas e Montedison in testa, ad accusare le perdite più gravi. Ma anche le Fiat sono apparse cedenti, unitamente ai finanziari e ai bancari. Fra gli assicurativi soltanto le Generali hanno conservato, dopo un inizio migliore, la chiusura di ieri. Decisamente positivo, invece, l'andamento di Sip e Stet.

BORSA CONTINUA — Fiat, ord.: 1875, 1884, 1868, 1882; priv.: 1495, 1488. Fixing generali: denaro 33.900, Offerta 34.050; Ifi priv.: denaro 2020, offerta 2040. Borgosesia risp. 2450; Saffa risp. 3450; Liquigas risp. 43.

A MILANO

Oggi la breve seduta dopo accenni di resistenza ha iscritto una nuova ondata di perdite che ha rispettato ben pochi valori. In testa le Montedison con un nuovo minimo assoluto di 113,75 lire, poi sono cadute le Viscosa a 3880, le Liquigas a 55 lire; sono minimi che minacciano un'assoluta rottura di prezzi.

Nel ribasso sono state coinvolte anche le due Fiat, le Pirelli, il grosso dei titoli assicurativi, i chimici e tutto il resto della quota. La compilazione del listino è avvenuta rapidamente ai minimi della giornata con secche perdite. Dopobors praticamente inattivo. Reddito fisso più resistente con attività modesta.

Ecco le quotazioni:

Abeille 7000; Aedes 1129; Alitalia 481; Alivar 908; Alleanza 14.330; Anic 113; Assicuratr. 127.200; Autos. To-Mi 741; Bastogi 353; Banco Roma 7000; Beni Imm. or. 348; Beni Imm. pr. 150,50; Beni Stabili 1825; Binda 1540; Breda 1340; Brioschi 11.505; Burgo or. 4500; Burgo pr. 3000; Caffaro 241; Cantoni 3180; Carlo Erba or. 645; Carlo Erba pr. 350.

Cascami 4400; Cementir 450; Ciga 863; Cir 7025; Coge 723; Comit 9750; Comp. Milano or. 5250; Comp. Milano pr. 2590; Comp. Toro or. 5410; Comp. Toro pr. 2900; Cond. Acqua 604; Credit 1550; Cucirini 2730; Dalmine 228; De Ferrari 1455; E. Marelli 130; Eridania 1350; Eternit 705; Falk or. 2520; Falk pr. 2290; Fiat or. 1875; Fiat pr. 1480.

Finmare 60; Finsider 64,75; Fisac 1240; Fond. Incendio 5000; Fond. Vita 12.700; Generalfin 873; Generali 34.100; Gilardini 3200; Gim 1800; Ginori 120; Ifi pr. 2012; Ifil 3800; Ilssa Viola 1001; Imm. Roma 77; Iniziativa 3795; Interbanca 9490; Invest 1359; Isvim 1750; Italcable 2240; Italcementi 9540.

Italgas 535; Italia Ass. 14.840; Italsider 91,75; La Centrale 3560; L'Ausiliare 3270; Lepetit or. 12.150; Lepetit pr. 12.100; Linificio 280; Magneti M. 648; Magona 1290; Marzotto 1011; Mediobanca 29.950; Metalli 1970; Mira Lanza 17.600; Mittel 883; Mondadori pr. 647; Montedison SS 113,75; Montedison CS 99; Montefibre or. 140; Montefibre pr. 199.

N.A.I. 641; Nebiolo 271; Nord Milano 415; Olcese 45; Olivetti or. 872; Olivetti pr. 759; Pacchetti 36; Pertusola 1850; Pierrel 199; Pirelli e C. 1901; Pirelli S.p.A. 997; Pozzi or. 426; Ras 48.220; Rinascente or. 38; Rinascente pr. 25,25; Risanamento 2820; Romana Zuc. or. 65; Romana Zuc. pr. 229; Rotondi 8900; Rumianca 1230.

Saffa 3545; Sai 3960; Sarom 876; Sifa 524; Silos 1447; Sip 1355; Sme 175; Stampati 3016; Standa 1760; Stet 1724; Tecnomasio 229; Terni 99; Tosi Franco 10.640; Trafilerie 485; Un. Manifat. 9200; Viscosa or. 380; Viscosa pr. 285; Westinghouse 7750.

A GENOVA

Seduta ancora debole, con scambi sempre calmi. La maggior parte delle voci segna prezzi nominali. Analizzando il listino troviamo che le maggiori perdite vengono segnate su commercio, chimiche, alimentari e immobiliari. In controcorrente troviamo le comunicazioni per effetto delle migliorie delle Alitalia.

Centrale 3575; Generali 34.100; Ras 48.300; Meridionali 355; Nai 640; Viscosa ordinarie 386; Viscosa privilegiate 278; Finsider 67; Italsider 92; Fiat ordinarie 1874; Fiat privilegiate 1481; Sip 1345; Montedison 113.

Si riattivano in tutta Italia i distributori di sigarette

GENOVA — Il pretore di Genova, Francesco Lalla, ha ordinato la riattivazione dei distributori automatici di sigarette in tutta Italia. L'ordinanza è già esecutiva. Lo stesso pretore aveva ordinato la disattivazione dei distributori l'8 luglio scorso, in seguito a un esposto di un legale genovese in cui si affermava che le «macchinette» situate nei pressi delle tabaccherie consentivano di fumare anche ai minori di 14 anni.

Il nuovo provvedimento del pretore Lalla, adottato su istanza degli avvocati Bruno Lo Monaco di Genova e Nino Gaeta di Roma, che rappresentavano le associazioni dei tabaccai, il Monopolio e l'avvocatura dello Stato, è motivato dal fatto che la nuova normativa in materia (legge 8 agosto 1977, numero 556) consente l'installazione delle «macchinette» sia pure nelle immediate adiacenze delle tabaccherie, e quindi rende «inopportuno», afferma il pretore, il provvedimento di disattivazione e non di sequestro, come impropriamente è stato da molti definito.

Appello dei gruppi femministi

Chiesta a tutte le donne una firma per l'aborto

Un appello sulla questione dell'aborto che, con una raccolta nazionale di firme, vuole riproporre la gravità e l'urgenza del problema, è stato presentato ieri mattina nella sede della Federazione nazionale della stampa. La raccolta di firme (il documento è sottoscritto da 98 donne tra le quali Brunella Gasperini, Dacia Maraini, Paola Berti, Lietta Tornabuoni, Bianca Guidetti Serra, Carla Gravina, Claudia Cardinale, Armenia Balducci, Lea Massari, Lina Wertmüller) prosegue da oggi in tutto il Paese. Questo il testo dell'appello.

«La questione dell'aborto è ancora irrisolta dopo anni di lotte delle donne che rischiano di trovarsi divise nel momento in cui la loro volontà e la loro forza dovrebbero essere determinanti. Ci si chiede di schierarci a favore di una legge o per un referendum abrogativo del codice Rocco; inoltre, c'è ancora chi vorrebbe mantenere nella sostanza o peggiorare le pene prescritte dalle leggi fasciste.

«Dopo anni di lotte, le donne non possono ancora decidere liberamente la propria maternità. Migliaia e migliaia abortiscono ogni anno, moltissime subiscono lesioni irreversibili, molte muoiono. In questa situazione le più povere, le più sole sono sempre le più svantaggiate. Non esiste ancora una diffusione e un'informazione adeguata di anticoncezionali non nocivi alle donne.

«Le istituzioni non sanno ancora tenere conto delle esigenze delle donne. Persino i finanziamenti necessari per far vivere i consultori sono stati negati dal governo.

«Subiamo tutte l'aborto come una violenza, come il segno di una mancata possibilità di scelta. Da sempre la nostra sessualità è legata alla riproduzione; anche adesso che cerchiamo di vivere la sessualità in modo diverso rimaniamo incinte spesso senza volerlo, e senza una reale possibilità di decidere se avere un figlio come e quando lo desideriamo. Quando siamo costrette ad abortire siamo sole. Ricacciate nella illegalità e nell'isolamento; su di noi pesa il boicottaggio della corporazione medica e delle strutture sanitarie. Vittime degli speculatori.

«Siamo stanche di aspettare. Vogliamo che siano garantite a tutte le donne comprese le minorenni: libertà di decidere nella piena autodeterminazione; gratuità, assistenza e prontezza dell'intervento; la possibilità di vivere anche in questo momento la solidarietà fra donne. Dobbiamo farci sentire».

PALERMO - Non piove da 9 mesi

MANCA L'ACQUA BARRICATE E INCIDENTI

PALERMO — Sono comparse le prime barricate. Donne, bambini, bloccano le strade con pietre e mobili vecchi. E' una rivolta, per ora sporadica, contro la mancanza d'acqua che affligge la città in modo sempre più grave. A Palermo non piove da nove mesi. Ormai, nei quartieri più fortunati, i rifornimenti arrivano ogni due giorni.

Non è solo colpa delle condizioni meteorologiche. L'acquedotto, logorato dal tempo e dall'incuria delle amministrazioni comunali, ha perdite del 40 per cento.

Il risultato è che i possessori di pozzi hanno già organizzato un mercato nero (trentamila lire per ogni carico) e che il consumo dell'acqua minerale è aumentato di venti volte. Al «113» giungono raffiche di telefonate che minacciano attentati e la costruzione di barricate. Ieri si sono verificati perfino incidenti fra gli automobilisti bloccati e i ragazzi e le donne che avevano trasportato i mobili in strada.

n.s.

C'è un nuovo abbonamento per i «pendolari»

ROMA — Dal primo gennaio i lavoratori «pendolari» potranno acquistare presso le biglietterie di stazione e le agenzie di viaggio delle ferrovie dello Stato un abbonamento valido per quattro settimane consecutive.

Nel darne notizia l'ufficio stampa del ministero dei Trasporti precisa che il provvedimento delle FF.SS. mira essenzialmente a ridurre le perdite di tempo e le file per il rinnovo.

TORINO CRONACA

Subito dopo le raffiche di mitra un militare esce dalla caserma, insegue il commando delle Br, ma viene travolto dallo spostamento d'aria causato dalla bomba

UN CARABINIERE RISPONDE AL FUOCO

L'ordigno esplosivo fatto scoppiare nella notte di fronte alla sede dei carabinieri e della polizia giudiziaria, in corso Umbria 7, è stato innescato dalle Brigate rosse, e sono sempre gli stessi appartenenti all'organizzazione eversiva, ad avere sparato alcune raffiche di mitra contro le finestre dei militi. Una telefonata avvenuta poco dopo la mezzanotte alla sede torinese dell'Ansa ha rivendicato l'attentato. Ha detto una voce senza alcuna particolare inflessione dialettale: «Le Brigate rosse hanno colpito ancora in corso Umbria 7. Morte ai carabinieri».

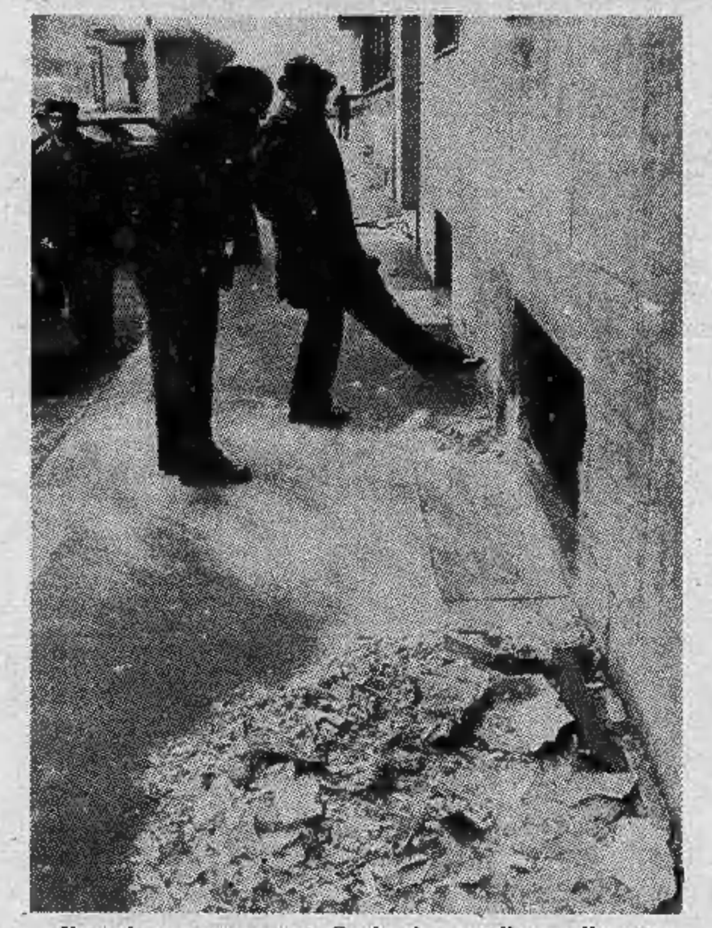

Il sostituto procuratore, Savio, durante il sopralluogo

Le indagini dei carabinieri, al comando del colonnello Schettino, sono continuate tutta la notte ad un ritmo febbrile. Si cerca ad ogni costo di dare un volto e un nome agli attentatori. Dalla precisa testimonianza di un automobilista che ha visto i banditi, mentre era fermo al semaforo di corso Umbria, si tenta di risalire anche con alcuni photophit, ad alcuni personaggi già noti ai carabinieri. Ha spiegato il testimone: *«Ho visto una "128 rally" di colore rosso, posteggiare di fronte allo stabile dove vi sono i carabinieri. Erano in quattro sopra. Tre sono scesi, il quarto è rimasto al volante. Sono andati in due proprio in mezzo alla strada e si sono piazzati* lì come *nei western a gambe larghe. La terza persona era una ragazza bionda con un impermeabile bianco che si è appostata dietro la "128". Impugnava anch'essa una pistola. Hanno cominciato a sparare tutti insieme come ad un segnale preciso».*

Continua il testimone: *«Diverse le raffiche sparate da uno dei tre, che da come imbracciava l'arma sembrava un professionista».*

I colpi hanno devastato l'ingresso dello stabile di corso Umbria e colpito le finestre del primo piano dove vi sono le camerate dei militi. Altre due raffiche sono state esplose contro gli uffici del Nucleo di polizia giudiziaria al primo piano. *«I quattro banditi sono risaliti sull'auto e sono fuggiti verso il centro»*, ha precisato il testimone. Un carabiniere appostato dietro una finestra ha risposto al fuoco degli attentatori. Quando i quattro sono fuggiti, è corso fuori, salito su un'auto li ha inseguiti. Trascorrono pochi minuti e lo spostamento d'aria, provocato da una deflagrazione violentissima, investe il milite che insegue i brigatisti. Il carabiniere torna indietro, capisce che è scoppiata anche una bomba nella caserma.

«Lo scopo dei terroristi è evidente», spiegano stamane gli investigatori. *«L'ordigno era stato piazzato durante la sparatoria contro la sede dei carabinieri. Gli spari erano fuoco di copertura. I criminali speravano che qualcuno uscisse e sarebbe scoppiata la bomba. Soltanto il caso ha evitato la strage».*

Messa per Casalegno

Nel giorno di Natale, 25 dicembre, i colleghi e amici di Carlo Casalegno lo ricordano con una messa celebrata nella Chiesa di San Lorenzo (piazza Castello) alle ore 11 da don Carlo Chiavazza.

La Ganga confermato segretario

Socialisti divisi

Giuseppe La Ganga è stato confermato segretario provinciale del psi torinese, ma l'elezione è stata contrastata e avrà strascichi. Moltissime le assenze nel direttivo che lo doveva eleggere (su 74 membri soltanto 38 erano presenti), tanto che la corrente che fa capo all'onorevole Manca contesta l'elezione per mancanza del numero legale.

Il dato più significativo è che si è definita una maggioranza e una minoranza: l'una comprende i gruppi che fanno capo rispettivamente a Craxi, Aniasi e Signorile; l'altra i gruppi di Manca e Mancini. Questi ultimi non hanno partecipato alla votazione.

I posti nell'esecutivo sono così distribuiti: 8 per il gruppo di Craxi, 6 per la sinistra, 2 al gruppo di Aniasi, 2 ai mancinniani e 6 del gruppo di Manca. E' probabile che qualcuno resti vacante, per protesta.

Insieme con il segretario La Ganga, è stato eletto anche il vicesegretario unico (quelli uscenti erano di più): l'arch. Paolo Borbon.

Stanotte alla Traco Express di corso Vercelli

RAPINATORI IMBAVAGLIANO TRE PERSONE E FUGGONO CON L'AUTOTRENO CARICO

Stanotte quattro rapinatori armati e mascherati sono entrati nella ditta di autotrasporti «Traco Express» di corso Vercelli 659 ed hanno immobilizzato legandoli due autisti e una guardia giurata. Poi si sono impadroniti di un autotreno carico di merci e sono fuggiti.

Una pattuglia dei Cittadini dell'ordine li ha inseguiti e nei pressi di Chieri i banditi si sono visti costretti ad abbandonare il camion con il bottino e fuggire per i boschi. Le ricerche fino a questo momento sono rimaste infruttuose ma la merce è stata recuperata.

Il fatto è accaduto alle 2,30. Nel capannone c'erano gli autisti Mario Rapisarda, 37 anni, via Oberdan 139, Fabrizio Carizi, 23 anni, Milano, viale Romagna 25 e la guardia giurata Francesco Mandarino di 21 anni, via Pertola 5. I tre sono stati colti di sorpresa dai banditi che erano riusciti ad entrare e sono stati subito legati e imbavagliati.

Quando la banda è fuggita la guardia giurata è riuscita per prima a liberarsi e a dare l'allarme. Subito sono cominciate le ricerche. Un'auto dei Cittadini dell'ordine ha avvistato l'autotreno che si dirigeva verso Chieri ed è cominciata la caccia.

Nuovo scambio, grande nuova occasione

In seguito ad una **nuova e più importante** fornitura di arredamenti a paesi orientali, un'importante azienda italiana ha ricevuto in parziale pagamento un

eccezionale lotto da collezione di splendidi

TAPPETI ORIENTALI

che allo scopo esclusivo di rientrare del proprio credito

mette in vendita a puri

PREZZI DI RECUPERO

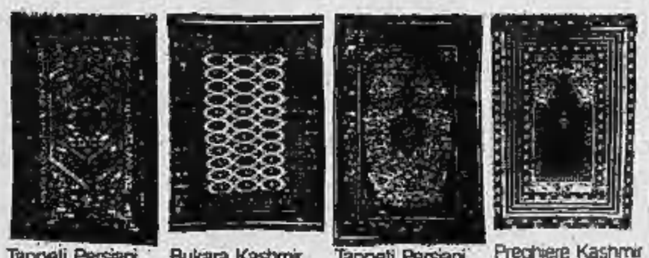

Tappeti Persiani mt.2,00x1,50 ca. **L. 180.000**
Bukara Kashmir mt.3,00x2,00 ca. **L. 440.000**
Tappeti Persiani mt.3,00x2,00 ca. **L. 690.000**
Preghiere Kashmir mt.1,00x0,60 ca. **L. 40.000**

Soltanto alcuni esempi tra le centinaia di tappeti pregiati originari di **Keshan, Qum, Tabriz, Ardebil, Baktiari, Senneh, Nain,** tutti con certificato di garanzia e autenticità, **anche con facilitazioni di pagamento.**

L'operazione di realizzo è in corso solo per pochi giorni, presso

C.I.T.O. CENTRO IMPORTAZIONE TAPPETI ORIENTALI

Torino c.so Inghilterra 10 angolo via Cibrario 120 - 51.96.55

L'acquedotto in bottiglia?

GIULIANO DOLFINI

«Ma il nostro territorio è forse l'Eldorado»? Amministratori comunali e il sindaco di Caprie, Carlo Canali, sono alle prese con una serie di problemi creati da persone estranee al Comune.

Da quattro anni sono in lotta con un gruppo di privati guidato dal geometra Francesco Blandino di Almese che intendono utilizzare le fonti del monte Caprasio per sfruttarle come acque «minerali», ma gli amministratori si oppongono poiché tali sorgenti servono ad alimentare l'acquedotto della frazione Novaretto. Incuranti dell'opinione del consiglio comunale, il gruppo privato sta cercando in tutti i modi di venirne in possesso. Non basta.

Un anno fa il Comune si è visto richiedere da Vincenzo Paolisi, di 33 anni, abitante a San Mauro Torinese in via Matteotti 104, il permesso di scavi per ricerche di minerali, sempre sul monte Caprasio. *«Nella medesima zona il permesso è stato richiesto ai comuni di Villardora e di Rubiana, i quali, come noi, lo hanno negato. Anzi, il consorzio degli acquedotti di Villardora e Almese teme che gli scavi previsti possano deviare le falde che alimentano l'acquedotto»*, sostengono gli amministratori di Caprie.

Il distretto minerario di Torino ha concesso il permesso al Paolisi: nella lettera del distretto minerario si legge: *«I motivi addotti non sono influenti ai fini del giudizio di merito della domanda, essendo gli interessi degli abitanti suddetti protetti dalla vigente legge mineraria che prevede il risarcimento degli eventuali danni».*

Gli abitanti di Celle, frazione di Caprie, con una petizione si erano anche loro opposti a queste ricerche, come pure aveva fatto la Pro Loco di Villardora. Ma il comune di Caprie sembra non abbia i poteri per la salvaguardia ecologica del suo territorio. *«Infatti* — prosegue il sindaco Canali — *sul nostro territorio abbiamo già la più grossa cava di pietrisco di tutta la Val Susa, poi vi sono scavi indiscriminati nella Dora Riparia, e ora vi sono tentativi di dissestare le nostre montagne con ricerche indiscriminate che portano gravi danni ecologici».*

echi di cronaca

Strumenti musicali Organi - Pianoforti a prezzi quasi di costo

Abbiamo tutte le marche più prestigiose in grande esposizione. Recapitiamo ovunque gratis. Dilazioni di pagamento che neppure voi osereste proporre. Merula, Bra (CN) p. Municipio t. 0172/41.16.24

Specchi per bagno Davico

Tutte le lavorazioni del vetro, personalizzazione arredamento bagno con assistenza architetto. Specchi su misura in legno e cristallo, box doccia. Corso Moncenisio 13, S.S. Rivoli-Avigliana, tel. 951.341, Rosta.

Centro droga

Tutti i giorni dalle ore 9 alle 19,30 puoi trovare degli amici. Tel. 513.474.

ALASIA
MOBILI PER UFFICIO LEGNO E METALLO TECNIGRAFI
Corso Vinzaglio 5 — TORINO

GARINO CONFEZIONI
Via S. Donato, 54

GRANDIOSA VENDITA DI CAPPOTTI DONNA ALTA MODA A META' PREZZO

Cappotto bimbo L. 12.000
Loden donna L. 25.000
Cappotto donna in lana L. 50.000

Scandalo delle Molinette: iniziano gli interrogatori del dott. Pepino

Da stamane cardiochirurghi dal giudice

COSIMO MANCINI

Il sostituto procuratore della Repubblica, dott. Livio Pepino, comincia oggi ad interrogare i cardiochirurghi del centro «A. Blalock», il reparto universitario delle Molinette in cui sono state falsificate alcune cartelle cliniche per far diminuire la mortalità ufficiale.

Ad essere interrogato per primo è il dott. Saverio Caruso, l'unico cardiochirurgo ospedaliero del centro. Tutti gli altri sono invece dipendenti dell'Università.

E' probabile che il magistrato interroghi i medici non soltanto sulla vicenda delle cartelle falsificate ma anche sul «traffico» di ammalati con la casa di cura «San Luca». Secondo una denuncia dei sindacati, alla quale il giudice ha dato un seguito giudiziario, alcuni pazienti della clinica privata venivano portati alle Molinette, operati e quindi riportati nella casa di cura.

I dirigenti dell'ospedale hanno sempre ritenuto regolare questo movimento che accolla all'Ente pubblico le spese più gravose (dell'intervento) e lascia alla clinica privata l'onere minore della degenza. Sindacati e giudice non sono dello stesso avviso e la cosa sarà definitivamente chiarita in tribunale.

E' piuttosto improbabile che da questi primi interrogatori emerga qualche elemento che possa imprimere una nuova svolta alle indagini. Qualche nuovo dato al giudice potrà fornirlo il perito che esaminerà e confronterà le calligrafie dei medici interrogati con quelle delle cartelle cliniche falsificate.

L'aspetto socialmente più

Saverio Caruso

Il dott. Pepino

preoccupante, e cioè l'assistenza prestata dal centro «A. Blalock» ai ricoverati, cosa della quale la magistratura non può occuparsi, continua ad essere ignorato dai responsabili della sanità sia dell'ospedale che della Regione. Proseguono gli incontri tra l'assessore Enrietti, il rettore dell'Università, prof. Cavallo e il preside della facoltà di medicina, prof. Dianzani. Si cercano soluzioni per il futuro senza che nessun provvedimento immediato venga preso nei confronti di un reparto il cui rendimento è ampiamente illustrato dalla statistica

Qualunque soluzione venga adottata non potrà dare risultati immediati. Come è noto la statistica della mortalità postoperatoria del centro «A. Blalock» è stata chiesta perché ritenuta un elemento importante. Ora sembra essere considerata quasi insignificante e inutile nonostante contenga dati allarmanti.

Comitato antinucleare e pli accusano la giunta regionale

Polemiche per la centrale nucleare "Una consultazione che sa di beffa,,

L'incontro tra la giunta regionale e i sindacati, avvenuto lunedì, sul tema della centrale nucleare in Piemonte, ha suscitato prese di posizione molto dure da parte del Comitato di lotta contro le centrali nucleari e da parte del consigliere regionale Marchini (del pli).

In pratica: la giunta ha riaffermato di accettare la costruzione di una centrale nucleare in Piemonte e i sindacati si sono detti d'accordo. Ma il giorno dopo (ieri) gli stessi sindacati e altre parti interessate sono stati sentiti dalla competente commissione del Consiglio, incaricata di svolgere le consultazioni su questo tema. La polemica verte appunto su questo: che senso ha la consultazione, se la giunta dà per scontato che la centrale si costruirà?

Il Comitato di lotta contro le centrali nucleari, che comprende associazioni naturalistiche, radicali e altri, ha protestato: «La Regione finge di consultare i vari gruppi interessati, mentre in realtà ha già deciso per la scelta nucleare». *E ancora:* «Da mesi il Comitato chiede alla Regione di organizzare pubblici dibattiti e di consultare le popolazioni interessate prima di prendere una decisione che coinvolge tutti i cittadini: non solo questa opera di informazione non è stata fatta, ma si giunge alla beffa di consultare su decisioni già prese».

Riconosciuta la distinzione tra giunta e Consiglio regionale (è quest'ultimo che porta avanti le consultazioni), il Comitato antinucleare deduce dalle dichiarazioni della giunta che «gli eventuali dissensi dei cittadini non potranno avere alcun peso».

Non minore rilievo politico ha la protesta della segreteria regionale del pli e del consigliere regionale Marchini, che «denunciano l'inaccettabile metodo adottato dalla giunta di prevaricare le competenze della commissione regionale e dello stesso Consiglio. Infatti, mentre sono in corso le consultazioni presso la seconda commissione, la giunta anticipa di fatto una decisione che vanifica le stesse consultazioni e mortifica quanti si sono preparati alle consultazioni con serietà di intenti e profondità di analisi».

Il comunicato del pli aggiunge anche un sospetto: che «si sia sviluppata una sorda lotta di potere tra assessori diversi, che cercano di appropriarsi del problema e delle sue vastissime implicazioni». *La polemica sarà portata in Consiglio regionale da una interrogazione del consigliere Marchini.*

GASOLIO - Dc, pli e pri a Marzano

DIMISSIONI

Per la seconda volta, questa sera, l'opposizione chiederà in Consiglio comunale le dimissioni dell'assessore all'Ecologia e ai Lavori pubblici, Marziano Marzano, socialista. Democristiani, liberali e repubblicani presenteranno un ordine del giorno con questa richiesta. E' del tutto improbabile che ottengano ciò che chiedono (la maggioranza, pci-psi-uld, fa ovviamente quadrato attorno all'assessore).

Perché le dimissioni? Perché l'assessore ha commesso errori tecnici nella stesura dell'appalto sul gasolio (oltre dieci miliardi di lire) e pare essersi comportato con leggerezza, pur nella legalità. Sono gli stessi motivi per cui erano state già chieste le sue dimissioni all'inizio della lunga polemica (ora all'esame della Procura). Di nuovo, stasera, ci sarà la relazione della commissione d'indagine, formatasi all'interno dello stesso Consiglio e giunta a conclusioni unanimi sulla vicenda. Ovviamente la relazione ufficiale non chiede dimissioni: è l'opposizione che ne trae le conseguenze.

La stessa opposizione, a sua volta, sarà però contestata per la conferenza stampa tenuta la scorsa settimana, subito dopo aver firmato la relazione conclusiva e dopo l'accordo di non rendere pubblica la relazione fino a stasera. Dc, pli e pri hanno in effetti commentato pubblicamente un documento tuttora segreto. Da questo atteggiamento si discostano i missini: l'avv. Rovito in una dichiarazione denuncia le faziosità di una parte e dell'altra.

I "Tang-Kas,, tibetani in mostra a St-Vincent

Le porte dell'Oriente

EMIO DONAGGIO

I «Tang-Kas» tibetani sono dipinti, o meglio, tempere su stoffa, eseguiti dai lama almeno cento anni fa. Rappresentano divinità del pantheon buddista, demoni, oppure tantra e mandala che sono rappresentazioni grafiche a carattere esoterico. Popolate di decine di personaggi, raccontano scene di vita del Budda, imprese delle sue emanazioni, situazioni anche pervase da uno strano erotismo. Le «Tang-Kas» sono considerati amuleti, per questa ragione sono spesso scuriti perché i fedeli, ai loro piedi, bruciano incensi, candele votive e spesso semplice burro rancido incendiato in una ciotola.

Ce n'è quindici esposti alla Galleria d'arte contemporanea di Saint Vincent, in una mostra allestita dal pittore torinese Om Bosser. Il nome esotico non deve trarre in inganno, ma le connessioni con l'argomento sono volute. Il vero nome è Sergio Bossio, ma il titolare non lo usa praticamente dall'età della ragione, quando appunto ha cominciato ad interessarsi di esoterismo e cultura orientale. Om è l'inizio del più noto mantra (*«Om mani padme um»*, ovvero *«Oh, lo splendore del gioiello nel loto»*), mentre Bosser è l'anagramma del nome e cognome autentici.

A spalancare questa porta sull'Oriente con Om Bosser c'è Tin-Aro, che è una ragazza torinese che si è sobbarcata le spese dei quattordici «Tang-Kas» non tanto con un miraggio di guadagno — i grandi dipinti vengono venduti ad un massimo di 300 mila lire — quando per contribuire al mantenimento dei lama tibetani di Dharmajasala che vivono in esilio in India.

Om Bosser ha fondato a Torino il centro di medicina alternativa «Dharma» con il dott. Piergiuseppe Giurgia che ovviamente si occupa della parte medica: omeopatia, pranoterapia, ozonoterapia, terapia neurale e medicina psicosomatica. Alcune di queste terapie, tutte naturali, sono di origine orientale, segnatamente tibetana.

MAGAZZINI IMP. EXP. ABBIGLIAMENTO - TORINO

TIK-TAK s.a.s.

PER MANCATA ESPORTAZIONE

continua la vendita direttamente al pubblico per

IMMEDIATO REALIZZO

Migliaia di capi d'abbigliamento alta moda inverno '77 e novità inverno '78 delle migliori Case italiane e francesi - Alcuni esempi: cappotti donna pura lana normali e conformati - completi donna pura lana - vestiti - gonne pura lana.

Uomo: vestiti - cappotti - giacconi - pantaloni pura lana - jeans velluto e tanti altri articoli.

SCONTATI DEL 60-80%

TIK-TAK s.a.s.
Corso Trapani 49 (vicino cinema Fiamma)

PAGANO c.so Palermo 50/55
tel. 27.89.04 - 85.06.18
CONCESSIONARIO
BLAUPUNKT BOSCH

GALLERIE-MUSEI

ARCIPELAGO: esp. Claudio Giacone.
ARTE 121 (Nizza 121): S. Manfredi.
ARTE CLUB (v. Brofferio 3 - t. 543.954): Il Po a Torino.
BOB BEN (S. Teresa 20/c, tel. 518.947): Arte Africana.
BODDA (v. Cavour 28): opere dal XVI al XX Secolo.
CIRCOLO DEGLI ARTISTI (Bogino 9) 117 Mostra: 13-31 dic. 16.30 - 19.30.
CITTA' DI SALUZZO - 1° Rassegna Mercato del quadro d'autore int. feriale 15-20 sabato e festivi 10-12.30; 15-20.
CITTADELLA (Bertola 31): muniformato.
COMANDUCCI (c. Re Umberto 10 tel. 530.618) Michele Mingoia.
DOCUMENTA: Giorgia Bonelli.
DORIA (Doria 21): F. Von Rieger.
GALLERIA SOLFERINO: personale di Giuseppe Vignani.
GISSI (S. Solferino 2 - 534.473): Maestri Italiani Contemporanei.
GRAFICA 18 (212.194): Collettiva.
LO SCORPIONE (v. M. Vittoria 2): personale Raul Viglione. Otti su Torino ieri e oggi.
MAGIMAWA CENTRO (via P. Tommaso 2): «Natale in cornice».
MARIN (v. Lagrange 1): con Lucio Fontana - Accrochage.
NARCISO (p. Carlo Felice 18): Mola Art. Bronzetti Bobu. Gioielli di Maria Chini.
PIRRA (v. Buva 4 - tel. 832.075): Ferruccio Piovano.
PIRRA (c. Cairoli 32 - tel. 877.344): Giuseppe Daniell 1865-1931.
QUAGLINO (p. S. Carlo 177): Acqueforti di Federica Galli.
RICERCHE (G. Cusalis 12 - t. 760.501): Stoffe di F. Angelini, gioielli di M. Lissoni, foto di E. Mezzano.
SANT'AGOSTINO (S. Agostino 5, telefono 535.963): Esposizione Asta.
S. GIORS: Dino Pasquero.
UNIONE CULTURALE (v. F. Amedeo 5/A): Architetture. Paris 1848-1974. Or.: 10-12.30; 15.30-19.
WEBER (S. F. da Paola 4): Galvano.
ZABERT (p. Cavour 10 - tel. 878627): Dipinti dal XIV al XVIII secolo.

ASSOCIAZIONE PIEMONTESE GALLERIE ARTE MODERNA

ACCADEMIA: Corrado Spaziani.
A.I.C. (877.857): Luigi Pilliu, pers.
APPRODO (Bogino 17): Porzano.
BERMAN: Bartolomeo Piovano; in Saletta «Natale '77».
CAVOUR (Moncalieri - Tel. 641.992): Mosaico personale di Felice Nittolo.
FOGLIATO (Mazzini 9): Da Alba e Carella.
LA BUSSOLA (v. Po 9): Proposte e suggestioni: Gioielli di R. G. Lanza.
LA GIOSTRA - Asti: Maestri Moderni.
LA PARISINA (c. Moncalieri 47, tel. 650.5464): Secessione viennese.
LE IMMAGINI: Massimo Quaglino.
LINEA-CUNEO: Natale naifs slavi.
MARTANO: Mario Nigro, antologica.
VIOTTI: Il Bellerofonte di Aldo Dezza.

MUSEO Nazionale del cinema (Palazzo Chiablese): alle 16 e 21.15 «Carousel» di H. King con G. MacRae, S. Jones; C. Mitchell (Stati Uniti 1956, col., min. 110).

Massaggio cardiaco: era stato investito in corso Regina

Identificato il ragazzo «resuscitato» Pochissime le speranze di salvarlo

Il padre dello studente

Un ragazzo di 15 anni, investito da un'auto, è giunto cadavere al Maria Adelaide. I medici dell'ospedale sono riusciti a riattivare i battiti del cuore: grazie ad un massaggio cardiaco il respiro è ripreso, il sangue ha ricominciato a circolare. Il ragazzo, Roberto Alfano, piazza S. Giulia 2, è ora ricoverato alle Molinette in gravissime condizioni a causa di una frattura cranica con fuoriuscita di materia cerebrale.

L'intervento è stato eseguito dal prof. Gilberto Boaro.

«*Abbiamo tentato l'impossibile* — ha detto il medico —. *Quando è arrivato al Pronto soccorso il giovane era praticamente senza vita. Gli abbiamo praticato il massaggio al cuore in un ultimo, disperato tentativo di salvarlo*». Roberto Alfano è stato adagiato su un lettino. Pochi minuti per mettere in atto i preparativi, poi l'operazione è cominciata. Mezz'ora di attesa, lunghi attimi di apprensione per i medici, poi finalmente il primo battito del cuore. Il ragazzo ha ricominciato a dare segni di vita. A questo punto è stato deciso il trasferimento in un reparto specialistico. La prognosi è riservata: solo nelle prossime ore sarà possibile dire se si salverà.

Roberto Alfano è stato investito ieri sera verso le 20,30. Stava attraversando corso Regina Margherita all'altezza di corso Belgio quando un'auto, guidata da Franco Scariatta, 38 anni, lo ha scaraventato sull'asfalto. Il ragazzo è rimasto gravemente ferito alla testa. Soccorso da un automobilista è stato portato al Maria Adelaide.

In un primo momento non è stato possibile identificarlo, non aveva documenti. La famiglia è stata avvertita solo alle tre di stanotte.

Folgorato

Misteriosa morte di un artigiano a Meana in val di Susa. Si chiamava Aldo Cacciammolle di 30 anni abitante a Crema (Cremona). Ieri sera stava verniciando un capannone della ditta Faticola di Milano che lavora al raddoppio della ferrovia, quando è rimasto folgorato da una lampada.

TACCUINO DEL LETTORE

Oggi festeggiamo

S. Pier Canisio (dottore della Chiesa). S. Giuliana. S. Festo. Temistocle. Oggi mercoledì 21 dicembre: il sole è sorto alle 8,04 e tramonta alle 16,50. Quarto giorno dopo il primo quarto. Domani festeggiamo: Remo, Floro, Adamo, Onorato, Leda.

Manifestazioni

Stasera alle 21 nella sede dell'Ywca-Uedg, via S. Secondo 70, la dottoressa M. Luciana Danesino Losi, delegata della Fid al Cndi, vicepresidente del Cecif, parlerà su: «La donna in Europa e le professioni». Parteciperà all'incontro Liliana Richetta, vicepresidente del Consiglio Nazionale Donne Italiane Alta-Italia.

Il Consultorio familiare A.I.E.D. di via A. Nota 7, per le feste di Natale resterà chiuso i giorni 24, 25 e 26. L'attività riprenderà regolarmente il giorno 27.

LO CHEF CONSIGLIA

a cura di ROBERTO BIASIOL

Proseguiamo la pubblicazione delle ricette vincenti del concorso «Il dolce di Natale».

Panettone viennese

Dose: *un kg. di farina bianca doppio zero; 6 uova; 3 hg. di burro; ½ kg. di zucchero; 3 hg. di cioccolato fondente (quello da grattugiare); cannella in polvere; 2 bustine di lievito «Bertolini»; 2 bustine di vaniglia; un bicchiere di rhum; due limoni; due hg. di uvetta; lievito di birra.*

Procedimento: *Si prende la farina, sale, buccia di limone grattugiato, lievito di birra, vaniglia, 250 grammi di zucchero, tre uova fresche, latte, 150 grammi di burro. Si impasta con il cucchiaio di legno, il tutto, si immette in un recipiente; durante l'impasto si aggiungono: rhum e lievito. Sbattere finché si formano le bollicine e mettere a lievitare. Durante la lavorazione aggiungere un po' di olio e acqua per amalgamare. Mentre la pasta lievita, preparare a parte il cioccolato grattugiato fondente misto a 250 gr. di zucchero e alla cannella in polvere, mischiare e lasciare nel piatto. Pulire l'uvetta, aggiungere e porre in forno.*

Cavalli Pietro, Torino

LE INIZIATIVE DI "STAMPA SERA,,

Acconciature più belle

GIUSEPPE GANGI

Lunedì al «Castellino Danze», si è concluso il 2° Trofeo regionale di acconciatura femminile e maschile patrocinato da Stampa Sera *ed organizzato dal Centro Giovani Artisti di Torino.*

La giuria era formata da nomi prestigiosi nel campo dell'acconciatura nazionale. Per le acconciature femminili i giudici erano: Vittorio d'Alba di *Aosta;* Gianni Iacobbe, di *Torino;* Maria Bruno, *diretta collaboratrice* di Donato Cipriano. *Altrettanto autorevoli i componenti della giuria maschile:* Piero Cozzo, Mario Rondolfi e Antonio Lacertosa, *esponenti rispettivamente dei Centri A.N.A.M. (Accademia Nazionale Acconciatura Maschile) di Torino, Novara, Cuneo.*

Alla sera, nel corso del gran gala allietato dalla giovane orchestra Big Band e dall'esibizione dei ballerini Maria e Piero Gay, si è svolta tra gli applausi di un pubblico numeroso la grandiosa sfilata di tutte le modelle ed i modelli presentati dai concorrenti. Non mancava certo la varietà: acconciature praticissime o stilizzate con un'elegante nota frisée sul centro testa, tagli triangolari su capelli lisci dal brunito intenso; linee adatte per le occasioni più importanti che con qualche guarnizione si trasformavano in elegantissime acconciature serali.

Nel settore maschile si sono viste tutte le novità: dal classico riproposto in versione moderna, alla linea «rinascita» e «serenissima». Le classifiche stilate dai giurati hanno messo in evidenza l'alta professionalità di tutti i concorrenti che sono stati premiati a pari merito con un grazioso trofeo offerto da Stampa Sera e dalla Cappa Profumi *di Torino.*

Il grande e magnifico trofeo di Stampa Sera *è andato ai primi classificati di entrambe le categorie. Per gli acconciatori femminili, la seconda edizione del Trofeo Regionale di* Stampa Sera *è stata vinta dalla giovane e brava* Liliana Pasquero di *Castiglione Torinese (v. Torino 171) con un'acconciatura elegante basata sul contrasto fra un'asimmetria liscia ed un grande ciuffo di riccioli biondi che ricadevano dolcemente su un lato impreziosendo il viso della graziosa modella.*

Per la categoria dei parrucchieri da uomo, il trofeo è stato vinto da Nico Dema di *Torino (v. Saluzzo 71) che ha proposto una linea moderna personalizzata con scriminatura centrale e lati all'indietro.*

Desiderio nel pozzo

ROBERTO BIASIOL

Abbiamo realizzato il «desiderio di Natale». Come già pubblicato, l'Onpic (Opera nazionale per gli invalidi civili), ente che vive esclusivamente con il tesseramento dei suoi 3000 soci che assiste con abnegazione tra le mille difficoltà, ci aveva scritto chiedendoci qualche cosa per alleviare la tristezza dei figli degli assistiti, tutti di condizione indigente.

Il «pozzo dei desideri» ha portato un raggio di luce, non a tutti i bambini purtroppo, ma nel limite delle possibilità, ad una rappresentanza di essi. Ieri 25 bambini sono stati ospiti del ristorante Quemado di c. Unione Sovietica 429, lo stesso che aveva gentilmente messo a disposizione i propri locali per il nostro concorso «Il dolce di Natale».

In una saletta a loro riservata i bambini hanno gustato una colazione speciale tutta per loro. La Coca Cola ha inviato decine di bottiglie di bibita. La ditta Lanvin ha inviato ad ogni bambino una confezione di cioccolatini. I ragazzi contentissimi hanno terminato la giornata sulle giostre messe loro a disposizione da «Natale in giostra», manifestazione che si svolge al Palazzo a Vela.

A sera i piccoli erano felici ed entusiasti ed il ringraziamento al nostro «Pozzo» è stato fatto con toccante semplicità dal piccolo Morini. Il circo Morini era un piccolo circo di provincia con buone prospettive. Un incendio lo ha completamente distrutto.

Un'altra lettera ci è giunta da Volvera. Il 17 giugno 1959 un bambino precipitò dal balcone della sua casa di Volvera (*La Stampa* dell'epoca se ne occupò ampiamente). Il bimbo rimase illeso ed il suo medico alla sera, scampato il pericolo gli disse: «Daniele, volevi fare il paracadutista?». Ora ci scrive la mamma di questo ragazzo: «Il mio desiderio sarebbe ora, dopo 18 anni, far sapere al suo medico di allora dottor Gianadda che quel bambino è veramente paracadutista e presta servizio militare in quel corpo».

Abbiamo realizzato il desiderio comunicandolo per televisione a Tele Torino International e pubblicandolo sul nostro giornale, ma noi vorremmo poter intervistare questo giovane paracadutista.

Ricordiamo che potete chiedere i vostri desideri sempre al lunedì sera alle ore 22 telefonando a Tele Torino International, tel. 679.777 oppure scrivere al «Pozzo dei desideri - Stampa Sera».

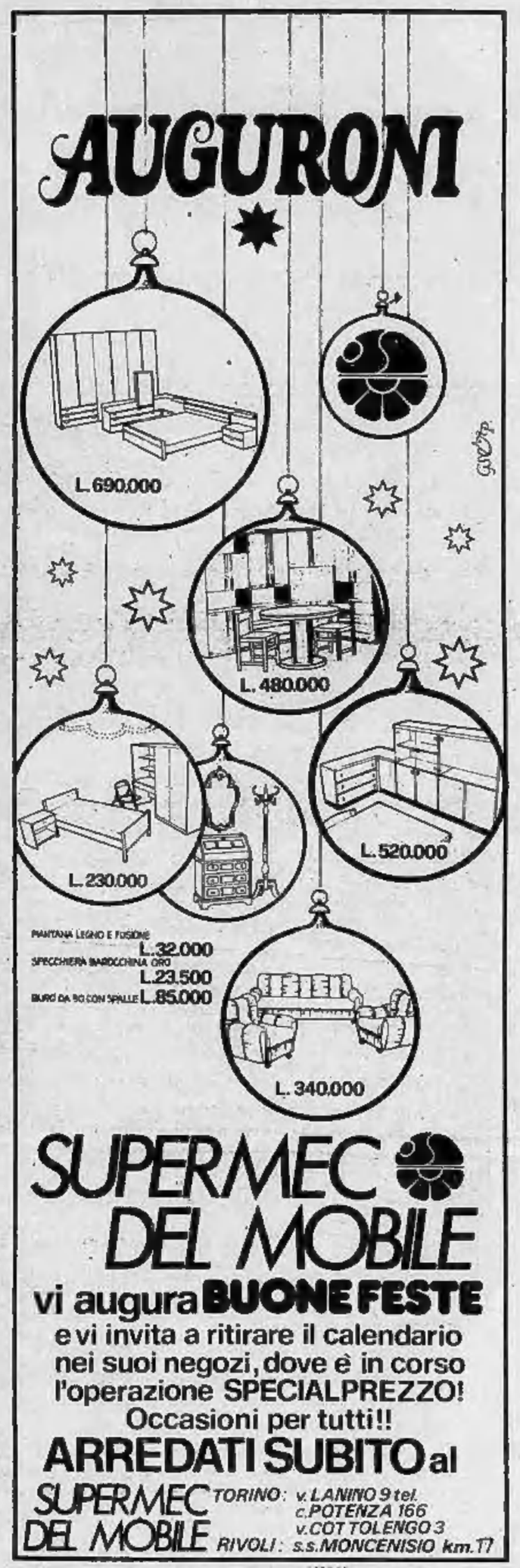

TUTTOLIBRI
il settimanale per riconoscere i tuoi libri.

Baera
L'unico concessionario a Torino ad esporre la gamma completa - Hi-Fi
SCOTT Technics
Vi ricorda che potrete trovare per i vostri regali natalizi impianti a partire da. 280.000
BOERO - Via A. CECCHI 50 - Torino
Tel. 280.236

Natale natalissimo

Convenientissimo

PANDORO BAULI GR. 920	L.3250	CASTELLINO BERTOLLI LT. 1	L.440+V.	OLIO DI OLIVA MIRELLA LATT. LT. 5	L.8980	GRANA PADANO L'ETTO	L.660
PANDORO REGALE GR. 680	L.2190	AMARO AVERNA CL. 75	L.2490	OLIO DI OLIVA CARAPELLI BOTT. LT. 1	L.1890	EMMENTHAL ENTREMONT L'ETTO	L.335
PANETTONE PINETA GR. 950	L.1340	GRAPPA CL. 75 DI BAROLO BARBERO	L.2680	PESCHE SPICCHI TAGLIAMONTE GR. 400	L.250	PROSCIUTTO CRUDO PEZZI INTERI L'ETTO	L.690
Panettone GR.950 mandorlato Bonifanti	L.2450	WHISKY BALLANTINE'S CL. 75	L.3940	ANANAS FETTE DEL MONTE GR. 567	L.780	TACCHINE FRESCHE INTERE IL KG.	L.1680
PANETTONE ALEMAGNA GR. 950	L.3180	APEROL BARBIERI LT. 1	L.1980	DATTERI POMONA GR. 200	L.420	CAPPONI IL KG PRONTI PER LA COTTURA	L.2280
GRAN SPUMANTE BURTI CL. 72	L.390	BRANDY CAVALLINO ROSSO CL. 75	L.1980	RISO MARATELLI GR. 906	L.590	ARROSTO IL KG. DI MAIALE CON OSSO	L.2980
GANCIA CL. 72 GRAN SPUMANTE	L.1480	CAFFÈ LAVAZZA ORO GR. 500	L.4790	TORTELLINI CORRADI KG. 1	L.1540	SALAME COLLI BRIANZOLI L'ETTO	L.516
CHAMPAGNE MOET CL.77 CHANDON	L.5980	GIANDUIOTTI GRODER GR. 500	L.3590	SEMIFREDDO MOTTA LT. 1	L.1560	ZAMPONE L'ETTO PRONTOCOTTO CAMPAGNOLO	L.316
PRESIDENT RICCADONNA CL. 77	L.1780	TONNO PALMERA ALL'OLIO D'OLIVA GR. 90	L.390	PISELLI SURGELATI NATURE BRINA KG. 1	L.1350	BURRO PREALPI GR. 250	L.620
PROSECCO CL. 72 CARPENÈ MALVOLTI	L.1590	CARCIOFINI ALL'OLIO ORCO GR. 300	L.990	CAPRICE DES DIEUX GRANDE CAD.	L.940	FUSTINO LAVATRICI AVA KG. 4,800	L.3590

CONTI È IN CORSO ADRIATICO 28 (LARGO TIRRENO) **CONTI È** IN CORSO F. TURATI 29 (OSPEDALE MAURIZIANO) **CONTI È** IN CORSO G. CESARE 214 (ANG. PIAZZA DERNA) **CONTI È** IN VIA BAINSIZZA 8 (ANG. CORSO G. AGNELLI) **CONTI È** IN VIA ARNALDO DA BRESCIA 5 (ANG. VIA FILADELFIA) **CONTI È** IN VIA MONGINEVRO 61 (ANG. CORSO RACCONIGI) **CONTI È** IN VIA CHIESA DELLA SALUTE 132 (ANG. CORSO GROSSETO) **CONTI È** IN VIA RULFI 18 (ANG. VIA COPPINO 119) **CONTI È** IN VIA CRAVERO 6 (ANG. PIAZZA SOFIA) **CONTI È** A CARMAGNOLA VIALE GARIBALDI (PIAZZA ITALIA) **CONTI È** A ORBASSANO IN VIA ALFIERI 19 **CONTI È** IN CORSO CADORE 43 **CONTI È** IN VIA SAN DONATO 11

CONTI

ECONOMICI

2 *Affari e capitali*

A.A.A.A.A.A.A.A.A.A. PRESTITI a tutti residenti Piemonte Lombardia Liguria. E' la prima società del settore specializzata per prestiti immediati su auto (anche ipotecate) e mutui su alloggi ville terreni. FINANZIARIA FID Sede centrale, via Cernaia 18 telefoni 542.834 530 445

A.A. ACCORDIAMO prestiti a tutti senza richieste di garanzie incasserete subito denaro contante. Telefonare 504.249, corso Sommeiller 32, Torino

A.A.A.A.A.A.A.A.A. MUTUI ipotecari triennali, prestiti su auto, prestiti fiduciari. Garanzia del pagamento in poche ore. Serietà riservatezza. FINCOTEX S.p.A. Corso Francia 15, tel. 760.203 779.826.

A.A.A.A.A.A.A.A. EUROFINSARDA SpA concede mutui ipotecari su immobili. Prestiti fiduciari a operai, impiegati, commercianti, artigiani. Cessioni quinto stipendio a dipendenti privati e statali. Cercasi collaboratori. Via Sacchi 58. Telefonare 594.760, 598.918.

A.A.A.A. NON promettiamo soldi a tutti in poche ore ma serietà e rapidità per qualsiasi finanziamento. FIPAT FINANZIARIA via Garibaldi 59, telefoni 518.290 538.422. Prima informatevi altrove, dopo da noi, vi fermerete.

A.A.A.A. PRESTITI concediamo a tutti fiduciari ipotecari. FISET S.P.A. piazza Statuto 10 telefonare 539.176 548.827 si distingue per serietà immediatezza.

A.A.A. CASALINGHE impiegati operai ipotecari concedesi prestiti massima riservatezza. Telefonare 579 797

AIUTI finanziari a tutti celermente. Prestiti fiduciari ipotecari e su auto. Fingest corso Vinzaglio 17. Telefonare 541.294 553.212.

ASSICURIAMO a tutti immediatamente prestiti fiduciari e su auto, mutui ipotecari. Cofin via Guastalla 17. Telefonare 831.294.

CONCEDIAMO finanziamenti sulla fiducia. Visite anche domicilio via Fréjus 5, telefono 442.524.

CASALINGHE impiegati artigiani telefonando al 763.269 otterrete prestiti fiduciari e ipotecari. Serietà e riservatezza.

DESIDERI un Natale diverso? Ti occorre denaro? Presso la Sociale prestiti in 6 ore ad impiegati operai artigiani casalinghe riservatezza e cortesia. Telefonare 657.012 657.063.

IMMEDIATAMENTE MOFINA finanzia dipendenti, casalinghe, commercianti, artigiani. Via C. Alberto 38, telefono 533 950.

PRESTIAMO soldi a impiegati operai casalinghe senza garanzie pagamenti mensili cessione quinto ipoteche. Telefonare 650.7305 via Ormea 58.

PRESTITELEFONO a tutti in poche ore FIDAUTO basta telefonare per ottenere un prestito immediato, piazza Statuto 24, telefono 472.180 472.181.

PRESTITI facili a operai impiegati artigiani e commercianti rapidità e riservatezza. Cessione del quinto. Findomus, Torino via XX Settembre 51. Telef. 532.523.

PRIVATAMENTE ed in poche ore prestiti a tutti senza garanzie e ipotecari. Volendo visite a domicilio. Tel. 533.067.

RAPIDAMENTE prestiamo soldi a impiegati artigiani operai sconto cambiali commerciali. Prestiti su auto. Telefonare 351.393.

VIENI da amici. Soldi in 45 minuti FINANZIARIA AMICA Finamont, corso Sebastopoli 37 telefonare 636.355.

3 *Aziende, negozi*

A.A. COLLEGNO colorificio ferramenta locale moderno mq 80 vicino corso Francia vende studio Lisotto 789.132.

A.A. GRUGLIASCO Market alimentari 105 mq come nuovo arredamento speciale vende Studio Lisotto 789.132.

BAR superalcolico incasso 100 mila giornaliere forte passaggio cedo 15 milioni anticipando 5 milioni contanti. Telefonare 537.213, 517.280.

BAR superalcoolico centrale incasso 200 mila giornaliere kg 3 caffè chiusura serale domenicale e sabato pomeriggio cedo dilazionando. Telefonando 537.213 517.280.

CEDESI negozio ferramenta colorificio zona Francia prezzo mite telefonare 768.931.

CEDO licenza commerciale tabelle X XII XIV zona centro telefonare 389.840 dopo ore 20.

COMMESTIBILI avviatissimo zona Parella causa salute cedo 8 milioni facilitando tel. 760.813.

DI SALVATORE corso Turati 13 cede alimentari tabelle 1 6 14 verdure cotte 6 milioni 500 mila trattabili cintura Torino.

DI SALVATORE corso Turati 13 cede moderno self-service alimentari pane buon reddito zona turismo cintura Torino.

DI SALVATORE corso Turati 13 cede panificio avviamento 25 anni reddito incrementabile su statale cintura Biella.

DI SALVATORE corso Turati 13 cede affermata azienda commerciale export accessori ricambi auto cospicuo volume affari documentabile et incrementabile.

DI SALVATORE corso Turati 13 cede in zona commerciale supermercato alimentari mq 200 tabella VIII affare.

MACELLERIA avviata cedesi completa attrezzatura vicinanze Porta Nuova richiesta L. 15 milioni. Tel. geom. Pedone 505.055.

MINI market zona commerciale privilegiata incasso 2 milioni 500 mila giornaliero cedesi convenientemente. Tel. 760.813.

PRIVATO vendo boutique per signora zona Cibrario ottima clientela per ininterrotta attività ventennale personale qualificato telefonare 599.544.

TORREFAZIONE bar cremeria Santa Rita fronte corso attrezzatissimo 200 mila giornaliero cedo 50 milioni facilitando. Tel. 700.613.

4 *Terreni*

A.A. BORGATA Lesna terreno 1500 mq progetto approvato 1-2 ville aut. palazzina 15 camere vende facilita studio Lisotto 789.132.

A.A. VENDO terreni con progetti approvati per villette zone di Val di Lanzo, Chieri, Canavese. Tel. 540.947.

A L. 3500 il mq vendo terreno vicinanze Torino, oneri assolti pronto per inizio lavori. Telefonare 216.1723.

PRIVATO vende terreno Murisengo posizione panoramica mq 1200 progetto approvato unibifamiliare lavori iniziati 8 milioni. Telefonare 309.6377 ore ufficio 307.465 pasti.

5 *Locali e negozi*

offerte

A. PIAZZA Carlo Felice (fronte Porta Nuova) vendiamo locali commerciali di varie superfici locati ad attività primarie in posizioni privilegiate con sovrastanti locali ammezzati redditi molto interessanti. Ufficio in loco, Edil-Case, 548.154.

AFFARE svendo negozio supermercato piazza Sabotino 4 grandi vetrine magazzino 155 mq L. 38 milioni. Tel. 744.862.

BOX AUTO DA REDDITO vendiamo a Vinovo nuova zona residenziale in prossimità del centro urbano box auto nuovi L. 2 milioni 200 mila cadauno con affitto garantito reddito netto 6,50% prezzo speciale per vendita in blocco e agevolazioni. Edil-Case, tel. (011) 548.154.

LIBERO adiacenze piazza Maltirolo vendesi locale seminterrato uso magazzino 80 mq passo carraio 13 milioni 500 mila dilazioni Fisim 585.902 581.759.

LOCALE zona commerciale filo strada 3 piani fuori terra 2 passi carraio 3/4 libero vendo anche frazionato. Tel. 480.994 130.594.

TAIT vendo muri negozio mq 35 più servizio cantina buon reddito ottima posizione 20 milioni 800 mila vera occasione. Tel. 441.765.

VENDO locale mq 75 uso negozio o laboratorio più mq 60 magazzino seminterrato in via S. Giachino L. 12 milioni 800 mila. Tel. 999.782.

(Continua)

GROSSO AFFARE

MOBILI VENDUTI A PREZZO DI FABBRICA ALLA ROSA & C. DI ORBASSANO

ED È VERO

Semplicemente perché abbiamo venduto la Rosa & C. a MOBILANDIA, che dal prossimo anno aprirà al pubblico la sua nuova sede col nome di "MOBILANDIA 2". Pertanto vendiamo veramente tutti i mobili (e sono molti, esposti su 6000 mq) a **prezzo di costo.**

Vi siete mai chiesti quali siano effettivamente i prezzi che noi riusciamo a pagare alle ditte produttrici? **Sono proprio i prezzi che da oggi pagherete alla ROSA & C.**

Venite a trovarci, anche solo per curiosità, ve ne daremo la prova tangibile!

Non facciamo i nomi delle marche che trattiamo, anche perché le migliori ci sono tutte.

ROSA DEI MOBILI ORBASSANO

Via Torino 2 - Tel. 900.20.09 - 901.14.31

I nostri lettori hanno salvato il «Natale bambini» del Regio

Valanghe di giocattoli per tutti

Ce l'abbiamo fatta. I nostri lettori hanno risposto in massa all'appello e noi di «Stampa Sera» abbiamo potuto, ieri pomeriggio, assistere a quello che è sempre un momento bellissimo: bambini che sorridono nel ricevere un dono da un Babbo Natale in piena regola, vestito di rosso e con la barba lunghissima e bianca.

Noi, ora, vorremmo dire tante cose, tanti «grazie» a tutti quelli che ci hanno aiutati. Dalle grosse ditte di giocattoli, fabbricanti e grossisti, come Quercetti, Barone, Streglio, Caudano, ai piccoli negozianti di periferia, agli anonimi lettori che ci hanno mandato un po' dei giocattoli destinati ai loro figli. Lo facciamo pubblicando qualche foto della manifestazione di ieri, al Regio, dove i piccoli handicappati, gli orfani, i ricoverati in vari istituti, hanno vissuto un Natale vero, di gioia.

Lo facciamo regalandovi a nostra volta i sorrisi e gli sguardi attoniti di questi bimbi. Non era facile e noi lo sapevamo: pochissime ore, per raccogliere 400 giocattoli. Ne sono arrivati di più, molti di più. Quelli «avanzati» saranno distribuiti, in questi tre giorni prima del 25 dicembre, da questo stesso Babbo Natale che vedete nelle foto, e che andrà in giro per altri istituti a far sorridere altri bambini. Con i vostri giocattoli, amici lettori, portando un po' della felicità che voi avete regalato. Anche questa è una «tredicesima», ed i bimbi che l'hanno ricevuta sanno che viene da voi.

Vi augurano un «Buon Natale» grosso così e vi mandano un bacio per uno. Quattrocento baci per dirvi grazie.

E' improvvisamente mancata

Giuseppina Barberi

La sorella Marion, i nipoti, Attilia Pernigotti con il marito Stefano e figli, Piero Rivolta-Barberi con la moglie Lele e figli desolati ne danno l'annuncio ricordando le grandi doti di bontà, generosità, dolcezza ed altruismo. I funerali si svolgeranno nella parrocchia di San Carlo il giorno 21 c.m. alle ore 14,30.
— Torino, 19 dicembre 1977.

Con tanto dolore Idalide ed Attilia Conti.

Fraternamente uniti al dolore di Marion e dei suoi figli Carlo e Lina con Paolo, Mimmo, Emiliana e le loro famiglie piangono sconsolati la perdita della cara NENI, amica fedele ed amica di tutta la vita.

Nisetta e Giuseppe Milanesio
Emi e Nino Fenaboli
Nella e Piero Costa

ricordano con tanto affetto la cara NENI.

Con infinita tristezza partecipano al dolore di Marion i cugini Barberi Borsarelli De Santis.

Giuseppina Berta Rivolta col figli e famiglie è vicina a Marion Attilia Piero nel ricordo della cara NENI.

Cecilia Contini profondamente addolorata per l'improvvisa morte della sua carissima NENI si unisce al dolore di Marion e famiglia.

Nel ricordo della carissima NENI partecipano commossi al grande dolore della famiglia:
Nuccia Riccardo Cancani e famiglia
Tildina Carlo Marchisio e famiglia.

Consiglio di Amministrazione e Dipendenti tutti della S.I.C.E.A. S.p.A. partecipano al vivo dolore della famiglia per la dipartita della signorina

Giuseppina Barberi

— Torino, 21 dicembre 1977.

E' mancata serenamente come ora vissuta

Emma Armini in Campeotto

Ne danno l'annuncio profondamente addolorati il marito Ernesto ed i figli Dario, Anna Elena e Renata con le loro famiglie. Funerali giovedì 22 corrente ore 10,15, Ospedale Molinette (via Santena).
— Torino, 19 dicembre 1977.

Maresca, Mario Boggio e figli sono tanto vicini alla cara signora Anna e alla sua famiglia.

Sono vicini a Titti e famiglia:
Nina, Millo Capriolo
Alba, Pino Chiappino
Cesana, Rinaldo Cassardo
Wilma, Cesare Mazza
Sandra, Gennaro Barbato
Dino, Gino Casanova

Partecipano al dolore: Ardizzone, Barzaghini, Graziano.

E' mancata all'affetto dei suoi cari

Francesca Truffo Longo

Ne danno il triste annuncio il marito Francesco, il figlio Ermanno con la moglie Irene, gli affezionati nipoti Franco e Giorgio, sorelle, cognati, nipoti e parenti tutti. I funerali avranno luogo in Castiglione Torinese giovedì 22 dicembre ore 9,30. La presente per partecipazione e ringraziamento.
— Castiglione T., 22 dicembre 1977.

La ditta Rheinghaus di Brancatelli e dipendenti tutti, partecipano al dolore del loro capo per la perdita della cara mamma

Francesca Truffo Longo

— Torino, 20 dicembre 1977.

Anna, Aldo e mamma partecipano al dolore della famiglia Longo.

La famiglia Omegna partecipa al dolore di Teresio e famiglia.

La famiglia Cubito prende viva parte al dolore dell'amico Teresio e famiglia.

Renata e Gianni Brancatelli sono affettuosamente vicini al dolore di Teresio e famiglia.

Improvvisamente è mancata all'affetto dei suoi cari

Lucia Calusio ved. Meroni

di anni 64

Ne danno il doloroso annuncio: i fratelli, la sorella, le cognate, i nipoti e parenti tutti. I funerali avranno luogo giovedì 22 corrente alle ore 14,30, partendo dall'abitazione di via Veneto 3 in Albese.
— Albese, 20 dicembre 1977.

Silvio Ernesto Vanna Edo e famiglie partecipano al dolore di Silvina e Lino per la perdita della mamma

Nina Donvito

— Torino, 21 dicembre 1977.

Adolfina e Anna Maria Massiet e Vittoria Moccagatta sono affettuosamente vicine ai cari amici Silvina, Lino e familiari per la scomparsa dell'amatissima mamma signora

Nina Donvito

— Torino, 21 dicembre 1977.

Le amiche del Soroptimist Club Torino partecipano con particolare affetto al dolore di Silvina per la perdita della mamma

Nina Verino Donvito

— Torino, 21 dicembre 1977.

Il Presidente, il Segretario Generale ed i Funzionari dell'E.A. Fiere di Padova prendono parte al lutto che ha colpito la signorina Silvina Donvito per la scomparsa della mamma

Nina Verino Donvito

— Padova, 21 dicembre 1977.

La Direzione e le Maestranze della Meccanica S.p.A. Bologna partecipano al dolore dell'ing. Lino Donvito per la scomparsa della sua cara mamma signora

Nina Donvito

— Bologna, 21 dicembre 1977.

Bruna e Angelo sono vicino a Lino e Rosalba in questo momento di grande dolore per la scomparsa della adorata mamma signora

Nina Verino Donvito

— Busto Arsizio, 20 dicembre 1977.

La Diplomatic S.p.A. di Busto Arsizio partecipa al lutto che ha colpito l'ing. Donvito per la scomparsa della mamma signora

Nina Verino Donvito

— Busto Arsizio, 20 dicembre 1977.

Partecipa al lutto la Diplomatic filiale di Torino.
— Torino, 20 dicembre 1977.

Iole Pico Formento
Adele Laurent Ferretti
Fernanda Piero Argentero

sono vicini a Lino e Rosalba per la perdita della cara MAMMA.

Roby Amari partecipa al dolore di Lino e famiglia per la scomparsa della MADRE.

Teresa Ferrari partecipa al grave lutto di Silvina e Lino Donvito per la perdita della mamma signora

Nina Verino Donvito

— Torino, 21 dicembre 1977.

Mario e Franca Ronco partecipano al lutto dell'ing. Lino Donvito per la scomparsa della MAMMA.

Antonio e Lilla Novelli prendono parte al dolore dell'ing. Lino Donvito e della sua famiglia per la scomparsa della MAMMA.

Ettore Rasero e famiglia prendono parte al lutto che ha colpito l'ing. Lino Donvito nella perdita della MAMMA.

La Società Berger partecipa al lutto che ha profondamente colpito l'ing. Lino Donvito per la scomparsa della MAMMA.
— Milano, 21 dicembre 1977.

E' stata chiamata improvvisamente al Cielo

Maria Sismondi Albera

Ne danno l'annunzio: il nipote Leonardo Sismondi e parenti tutti, la Pia Unione Catechiste della SS. Trinità di cui era Professa, l'Amanuense della SS. Trinità del Can. Vaudagnotti, di cui era fervida cooperatrice, l'Arciconfraternita e le Pie Associazioni della SS. Trinità. I funerali si svolgeranno nella parrocchia del Sacro Cuore di Gesù, via Nizza 56, oggi 21 dicembre ore 14,30 donde la salma partirà per essere tumulata nel cimitero di Livorno Ferraris.
— Torino, 21 dicembre 1977.

E' mancata a Pisa

Pepy Abbate Bagnoli

A funerali avvenuti ne danno il triste annunzio la mamma, il marito generale Bagnoli, la figlia Paola col marito, le nipotine che tanto amava, parenti tutti.
— Torino, 20 dicembre 1977.

Maria Abelli
Orazio Andreani
Cecilia Aquili
Marcello Bongioanni
Angelo Busti
Francesco Casertano
Giacomo Comoli
Giuseppe Fortina
Carlo Franzia
Carlo Franzini
Ezio Fumagalli
Bruno Gagliardi
Alberto Gambigliani Zoccoli
Enrico Grassa
Franco Ghiselfini
Vincenzo Giuliano
Lodovico Isalberti
Francesco Martelli
Angelo Montevecchio
F. Giuseppe Nicola
Raoul Pedrinazzi
Giovanni Pisani
Luigi Portigliotti
Paolo Rossi
Giuseppe Rossi
Giuseppe Scialai
Carlo Squazzini Visentini
Raffaele Simonetta

partecipano al lutto della famiglia per la scomparsa del

prof. Carlo Ceresa

che da pochi mesi aveva ceduto la sua attività di primario della divisione di medicina del lavoro.
— Novara, 20 dicembre 1977.

La Società di cultura medica novarese prende viva parte al lutto della famiglia per la scomparsa del

prof. Carlo Ceresa

presidente della società nel biennio 1966-1967.
— Novara, 20 dicembre 1977.

Prende parte al lutto famiglia Runta.

I fratelli Boetti e Rinaldi partecipano commossi al dolore della famiglia Tesio per la scomparsa del padre

Severino Tesio

— Torino, 20 dicembre 1977.

Arch. Amedeo Albertini
arch. Paolo Albertini
geom. Franco Agostino
arch. Paolo Vidili

partecipano al grave lutto che ha colpito l'amico e collaboratore Luigi per la scomparsa del padre

Severino Tesio

— Torino, 20 dicembre 1977.

Favro Oscar partecipa al dolore dell'amico Gigi per la perdita del padre

Severino Tesio

— Torino, 20 dicembre 1977.

Dopo lunghe sofferenze è mancato il

conte Angelo Fossa

Medaglia d'oro
Ardano RIV

Lo annunciano a funerali avvenuti la moglie Milena, la cognata Irma con le nipoti Mariateresa, Anna, Carla e famiglia e parenti tutti. La Santa Messa di trigesima sarà celebrata nella chiesa dei Salesiani (via Piazzi 21) alle ore 18,30 del 23 gennaio 1978.
— Torino, 21 dicembre 1977.

Partecipano al grande dolore di Milena i cugini:
Maria Pia e Marco Fossa
Virginia Fossa con Piero e Marina
Laura Diego e Sara.

Le Amiche dell'A.N.D.E. partecipano commosse alla scomparsa di

Ginny Cavalli d'Olivola

animatrice e già presidente della sezione di Torino
— Torino, 20 dicembre 1977.

Presidente, Consiglio di Amministrazione, Sindaci, Giocatori e Tecnici della Juventus F.C. S.p.A. partecipano con profondo cordoglio al dolore del consigliere di amministrazione conte Camillo Cavalli d'Olivola per la scomparsa della sorella
— Torino, 21 dicembre 1977.

E' improvvisamente mancato a Rapallo ieri 19 dicembre alle ore 18 il

COLONNELLO

Giuseppe Bernardelli

del Terzo Corpo d'Armata

Ne danno il doloroso annuncio la moglie e i figli. I funerali verranno celebrati a Viguzzolo (Al) giovedì 22 dicembre alle ore 10,30.
— Viguzzolo, 21 dicembre 1977.

Improvvisamente è mancato

Augusto Piacenza

Addolorati lo annunciano: la moglie, il figlio, la nuora, gli amati nipotini Enrico, Edoardo, parenti tutti. Funerali ieri 21, alle ore 14,30, Ospedale Molinette. La presente è partecipazione e ringraziamento.
— Torino, 19 dicembre 1977.

«La Tua Radio» SpA di Trofarello apprende con cordoglio il decesso del suo SINDACO.

Con vivo dolore la famiglia Morone rimpiange il caro AUGUSTO.

La SpA-Arbeam è vicina alla famiglia del suo compianto SINDACO.

Gli Amici del Tabor si uniscono alla famiglia nel grande dolore per la perdita del socio fondatore

Augusto Piacenza

— Torino, 20 dicembre 1977.

La famiglia Porta partecipa al dolore di Ezio e signora.

E' mancata all'affetto dei suoi cari, in Loano,

Ester Strambi in Vergnano

di anni 71

Ne danno il doloroso annuncio il marito Angelo, il figlio Gianni con la moglie Milena, il cognato, parenti e amici tutti. I funerali avranno luogo mercoledì 21 c.m. alle ore 9 nella chiesa parrocchiale di San Giovanni Battista; indi la cara salma proseguirà per il cimitero di Moncalieri (Varese). Per volontà dell'estinto non fiori ma opere di bene.
— Loano, 20 dicembre 1977.

Direzione e Personale della Cassa Risparmio Torino partecipano al dolore del rag. Giovanni Vergnano per la scomparsa della mamma signora

Ester Strambi Vergnano

— Torino, 20 dicembre 1977.

Gli Amici della Dip. n. 56 partecipano commossi al dolore di Giovanni per la scomparsa della cara MAMMA.

Ci ha lasciato

Carla Bosio ved. Ferrini

di anni 77

Medaglia d'Oro Pubblica Istruzione

La piangono il figlio Carlo, la nuora Claudia, il fratello Angelo, le sorelle Gina e Lucia, zia Anna, nipoti parenti ed amici tutti. I funerali avranno luogo in None via Santa Rosa 82 giovedì 22 alle ore 14; la salma verrà tumulata verso le ore 16 nel cimitero di Saluzzo, sua adorata città.
— None, 21 dicembre 1977.

La FIAT S.p.A. - Settore Automobili - Direzione Ricambi, Dirigenti, Amici e Collaboratori tutti, prende vivissima parte al dolore che ha colpito il dottor Carlo Ferrini per la scomparsa della madre signora

Carolina Bosio ved. Ferrini

— Torino, 20 dicembre 1977.

E' mancato

Carlo Negri

Addolorati lo annunciano: la moglie, la figlia, il genero, il nipotino Roberto, fratelli, sorelle, cognati, zia, parenti tutti. Funerali giovedì 22 ore 10,15 parrocchia Santi Pietro e Paolo. Servizio pullman.
— Torino, 21 dicembre 1977.

Ha lasciato i suoi cari

Anselmo Scremin

Ne danno annuncio il figlio Livio, la nuora Flavia, le nipoti Andreina e Simonetta.
— Torino, 18 dicembre 1977.

Serenamente è mancata la

PROFESSORESSA

Rosetta Scapitta Cocilovo

Ne danno il doloroso annuncio il marito, la cognata Angelina Cocilovo, i nipoti Carlo con Franca e Pinuccia e famiglia. I funerali avranno luogo giovedì 22 c.m. alle ore 8,45 nella Parrocchia dell'Ascensione via Pinchia. La salma proseguirà per Vinovo.
— Torino, 21 dicembre 1977.

Condomini e Inquilini Stampa Subalpina Sud, partecipano vivissimo dolore del Cav. Antonio Cocilovo per la perdita della diletta CONSORTE.

Associazione Provinciale Imprese Onoranze Funebri partecipa al lutto del consigliere Valentino Camoletto per la perdita della mamma

Lucia Carrera ved. Camoletto

— Settimo T., 21 dicembre 1977.

E' mancato improvvisamente

Mario Bevilacqua

Con dolore lo annunciano: la moglie Fernanda, la madre Bruna e tutti i parenti. I funerali avranno luogo giovedì 22 c.m. ore 9,30 presso clinica Piana Pinton. Indi la cara salma proseguirà per Milano cimitero Maggiore. Un ringraziamento affettuoso a tutti coloro che gli furono amici.
— Torino, 20 dicembre 1977.

I soci dell'Unione Italiana giornalisti dell'automobile ricordano con commosso rimpianto l'amico

Mario Bevilacqua

da tanti anni socio corrispondente.
— Torino, 20 dicembre 1977.

Il Presidente, l'Amministratore delegato e i Collaboratori della Lancia S.p.A. annunciano commossi e con profondo rimpianto la scomparsa del Direttore Pubbliche Relazioni

Mario Bevilacqua

e si associano al dolore dei familiari.
— Torino, 20 dicembre 1977.

I Collaboratori e Dipendenti della Direzione Pubbliche Relazioni della Lancia S.p.A. partecipano con sincero cordoglio l'immatura scomparsa del proprio Direttore

Mario Bevilacqua

e prendono viva parte al dolore della famiglia.
— Torino, 20 dicembre 1977.

Presidenza, consiglio direttivo, soci e segreteria del Gruppo Sportivo Lancia partecipano con sincero dolore alla perdita del direttore e amico

Mario Bevilacqua

— Torino, 20 dicembre 1977.

Il presidente, i consiglieri e gli amici tutti del Lancia Club partecipano al dolore della famiglia per la scomparsa del signor

Mario Bevilacqua

Direttore
delle pubbliche relazioni Lancia
— Torino, 20 dicembre 1977.

La FIAT S.p.A. - Settore Automobili partecipa con profondo cordoglio al lutto della famiglia per la scomparsa del signor

Mario Bevilacqua

— Torino, 21 dicembre 1977.

La Direzione Pubblicità e Immagine - Settore Automobili FIAT partecipa al dolore che ha colpito la famiglia di

Mario Bevilacqua

amico e collaboratore.
— Torino, 21 dicembre 1977.

La Direzione Relazioni Esterne FIAT partecipa sentitamente al lutto della famiglia per la scomparsa del signor

Mario Bevilacqua

— Torino, 21 dicembre 1977.

Luca Montezemolo si unisce al dolore della famiglia.

Gli amici della FIAT:
Marco Benedetto
Mario Bernardi
Giancarlo Bozzi
Franco Calano
Lelio Casale
Tullio Castelli
Alvise Cattaruzzi
Mario Chiadò
Mauro Coppini
Salvatore Custodero
Iginio De Santis
Riccardo Felicioli
Danilo Ferrero
Camillo Frè
Luciano Frydmon
Adriana Iezzi
Mario Massai
Simone Migliarino
Saverio Panza
Michele Patti
Francesco Racca
Giovanna Rigoli
Angelo Rossi
Ubaldo Sensettati
Franco Senzasono
Federico Severi
Luigi Tura

si associano al dolore dei familiari.

Si uniscono al lutto gli amici dell'Ufficio Stampa Pininfarina.

Paola e Camillo Marchetti, profondamente addolorati, ricordano con commozione

Mario Bevilacqua

amico fraterno immaturamente scomparso.
— Milano, 21 dicembre 1977.

Giorgio e Marisa Bellia piangono l'amico MARIO.

Giacomo, Nora, Massimo, Silvia Gaspardo-Moro piangono MARIO.

Partecipano al lutto:
Camillo Marchetti
Ugo Cella
Raimondo Corsi
Franco Perugia
Lucio Simonetta
Cornelis Verweij

ed i Colleghi tutti del Servizio Stampa e p.r. Alfa Romeo.
Mario Bernasconi
Gianfranco Mauri
Nico Pisapia.

Sandro Fiorio partecipa al lutto per l'immatura perdita dell'amico

Mario Bevilacqua

— Torino, 21 dicembre 1977.

La Presidenza della Rusconi Editore partecipa al dolore dei familiari per l'improvvisa scomparsa di

Mario Bevilacqua

— Milano, 21 dicembre 1977.

Prendono parte al lutto:
Edilio Rusconi
Alberto Rusconi

La Direzione di Gente Motori con tutti i Redattori e Collaboratori, piange la

Mario Bevilacqua

il prezioso amico di sempre.
— Milano, 21 dicembre 1977.

Partecipano al lutto Gianni e Bruna Mario.

La Dolci Advertising partecipa il lutto per l'immatura scomparsa del

dr. Mario Bevilacqua

— Torino, 20 dicembre 1977.

Gino e Nives Rascati ricordano del carissimo MARIO l'amicizia, la capacità e lealtà, rara ai tempi nostri. Si unisce: Francesco Vialoli.
— Torino, 20 dicembre 1977.

Con il conforto della fede che sempre la sostenne, ha reso serenamente la sua anima a Dio

Maria Ghione ved. Tagliaferro

Nella infinita tristezza del distacco ne danno il doloroso annuncio a funerali avvenuti la figlia Paola con il marito Carlo Bonino e figli: Guido Davico Bonino con la moglie Carla Poma, Giovanni Battista: gli adorati pronipoti Paolo, Laura e Francesco; le sorelle Maria Andriano ed Eugenia Ferrero con le rispettive famiglie, nipoti e parenti tutti. Un particolare sentito ringraziamento all'amico prof. Vito Lombardo per le premurose cure ed affettuosa assistenza. La cara salma è stata tumulata nella tomba di famiglia in Pecetto Torinese.
— Torino, 21 dicembre 1977.

Gli amici Alberta Rosazza, Margherita e Walter Rosazza, Ines ed Ettore Viglione partecipano con profonda commozione al lutto che ha colpito Paola e Carlo.

Gli Inquilini di corso Galileo Ferraris 119 partecipano commossi al dolore della famiglia Bonino per la scomparsa della signora

Maria Tagliaferro

— Torino, 20 dicembre 1977.

Partecipano al dolore di Paola e famiglia, gli amici: Astore, Dassetto, Ferraris, Levis, Noblie, Usai.

Cristianamente è mancata

Clorinda Sassone ved. Natta

anni 76

Addolorati per la morte della cara mamma lo annunciano: il figlio Ugo con la moglie Nuccia e parenti tutti. I funerali avranno luogo in Villastellone oggi alle ore 15 partendo da via Carbonè 16.
— Villastellone, 21 dicembre 1977.

(Continua a pag. 11)

A PREZZI ECCEZIONALI
OPERAZIONE NATALE PRECISO
TAVOLO BIEFFE + TECNIGRAFO ZUCOR
zucor bieffe
VENDITA - ASSISTENZA TECNICA
ARTERO
V. S. F. D'ASSISI 11 - TORINO
Tel. 547246 - 516289

CENTRO AGOPUNTURA TORINO
Trattamenti classici cinesi. Prenotarsi telefonicamente 332.015.

ALASIA
PELLICCE CONFEZIONI MODELLI
Via Garibaldi 10 - Torino

NUOVO REPARTO SPECIALIZZATO
● COLLI PELLICCIA
● GUARNIZIONI
● PELLICCETTE BAMBINO
Via Garibaldi 10/B
ALASIA

LE PIU' BELLE TAPPEZZERIE
• IN CARTA E PLASTIFICATE
• STOFFE MURALI
• MOQUETTES
Pronte nel magazzino della fabbrica
ARS NOVA
Via Duchessa Jolanda, 3
Torino
e presso tutti i rivenditori qualificati

INFORMITALIA
ISTITUTO NAZIONALE INFORMAZIONI - Controlli, indagini infedeltà - Esito assicurato
Telefoni 511.024 - 538.682
Corso Vittorio Emanuele, 107

l' AVIS
dona sangue
fa appello alla vostra generosità, date un po' del vostro sangue

Dal 1929
FURBATTO IMMOBILI
Piazza Lagrange, 1
TORINO - Tel. 544.566
STUDIO IMMOBILIARE DR. R. FURBATTO

ECONOMICI

7 Offerte lavoro e impiego

operai, autisti, fattorini

IMPORTANTE industria metalmeccanica cerca urgentemente fresatore V livello per attrezzeria costruzione stampi. Tel. 411.1703.

REFERENZIATA fissa cercasi come collaboratrice domestica presso famiglia ottimo stipendio tel. 830.581.

impiegati

INDUSTRIA ricerca esperta ragioniera capo contabile cui affidare responsabilità servizio amministrativo. Richiedesi conoscenza contabilità meccanizzata, bilanci, procedure fiscali e sindacali. Residenza Torino. Scrivere: Studio dottor Gamberino III. A. corso Inghilterra 31 Torino.

ORGANIZZAZIONE vendite immobiliari assume personale con buona esperienza di vendita in qualsiasi settore dando titolo preferenziale ai provenienti dal settore immobiliare rappresentanti di commercio assicuratori. Richiediamo età 21-35 anni milite assolto mezzo proprio buona cultura offriamo stipendio fisso mensile alte provvigioni presentarsi ore 11-12,30 e 16,30-19,30 Casalegno & C., corso Regina Margherita 7.

ORGANIZZAZIONE vendite immobiliari cerca giovani [illegible] per interessante lavoro settore immobiliare età 18-30 anni fisso mensile e provvigioni. Casalegno, corso Regina Margherita 7.

tecnici

TECNICO manutenzione elettrica automatismi transferi e presse. E' necessario urgentemente a grande complesso industriale zona Francia. E' richiesta esperienza decennale nel settore. Telefonare 411.1703

15 Autovetture

A.A.A.A.A. AUTOFRANCIA piccolissimi anticipi rateazioni 36 mesi [illegible] cambiali autoccasioni garantite assortimento tutti i modelli Fiat Lancia Alfa Citroen Mini Autobianchi permute garanzia 6 mesi auto nuove Fiat consegna in 48 ore. Visitateci serietà e cortesia Autofrancia corso Francia 341 (aperto festivi).

A.A. FIERA dell'auto dispone ogni tipo e marca, nuove, usate, garantite. Permute, pagamento vostro piacere anche senza cambiali. Quando avete visitato tutti visitate noi. Grazie. Corso Siracusa 33.

A. AFFARI fatte per qualsiasi macchina nuova e d'occasione comperando in corso Siracusa 33 angolo via Monfalco. ne 141, pagamento come volete.

A. 112 del '73 fino blu poco usata unico proprietario, A112 del '72 Automarkets corso Grosseto 318 tel. 739.5353.

A COMPERIAMO ogni tipo di auto contanti vendiamo pagamento come volete commissionaria corso Siracusa 33

ACQUISTIAMO
auto buone condizioni contanti subito. Autostandar corso Belgio 179 tel. 896.548.

ALFA Romeo 2000 berlina anno '76 ultimissimo tipo faggio 4 appoggiatesta vettura da amatore Sogea vende corso Siracusa 40 tel. 356.617.

ALFASUD Giardinetta To/M5., 13 mila km originali adattissima per piccolo trasporto veramente perfetta Sogea vende corso Siracusa 40, tel. 356.617.

ALFASUD TI 1200 vasta scelta colori anno prezzi interessanti ricondizionate Sogea vende corso Siracusa 40 tel. 356.617.

ALFETTA GT 1.8 colore rosso Alfa pochi km anno 1978 accessoriata cerchi ruote in lega perfetta Sogea vende corso Siracusa 40 tel. 356.617.

ALFETTA 1.8 blu del '72 fine vettura d'amatore qualsiasi garanzia. Automarkets corso Grosseto 318 tel. 739.5353.

ALFETTA 1.8 blu scura di dipendente Alfa Romeo To/P1., 13 mila km sottovole risparmio dal nuovo 2 milioni in meno. Sogea vende corso Siracusa 40 tel. 356.617.

AUTOCARAVANS il mezzo ideale per rappresentanti benzina diesel esenti super bollo Iva 14% sconti speciali System 011 411.2268.

AUTOSALONE D'ELIA
tutta la gamma Lancia Autobianchi pronta consegna usato revisionato a prezzi eccezionali, visitateci. Corso Agnelli 78, tel. 325.647.

AVVISO
occasione della settimana VW cabriolet 71 L. 1 milione 800 mila, altre 100 occasioni garantite. Automercato di Leone B. Moncalieri corso Trieste 170. Telefono 660.271.

BETA berlina 2000 18 mesi pochi km vettura da amatore Sogea vende corso Siracusa 40 tel. 356.617.

BETA coupé 1600 e 1300 blu scuro con condizionatore aria controllate meccanicamente anno '74-75 Sogea vende corso Siracusa 40 tel. 356.617.

BETA Coupè 1600 fanalone anno 1976 metallizzata azzurro cerchi lega radio vetri azzurrati unico proprietario visibile. Autojolly corso Giulio Cesare 229 tel. 267.067 257.082.

CITROEN CX break 9 mesi radiomangiadischi aria condizionata servosterzo con garanzia L. 6 milioni 850 mila. Savea corso Francia 353. Telefonare 713.113.

COMPRO furgoni camioncini e vetture anche se solo da riparare di carrozzeria. Tc. 305.545.

COMPRO qualsiasi vettura anche ipotecata massima valutazione vostro domicilio. Telefonare 351.257.

DIESEL Mercedes 200 anno 1975 ottima occasione vende Benedetto tel. 441.000.

DIESEL Peugeot 504 occasionissima vende Benedetto tel. 441.000.

DIESEL Peugeot 204 berlina del '74 fine pochissimi km visibile Automarkets corso Grosseto 318 tel. 739.5353.

DIESEL Peugeot 404 berlina del '74 pronta per qualsiasi prova Automarkets corso Grosseto 318 tel. 739.5353.

DIESEL 204 Peugeot 1975 unico proprietario km 28.000 perfetto L. 3 milioni 450.000, Savea corso Francia 353, tel. 713.113.

FIAT 128 berlina blu scuro 4 porte tutti gli accessori anno 1975 perfette condizioni di meccanica e carrozzeria. Sogea vende corso Siracusa 40, tel. 356.617.

FORD Transit Diesel pronissimo 9 posti luglio 1976 vendo 5 milioni. Tel. 696.2109 ore pasti.

FURGONE Fiat 238 fine 73 usato pochissimo come nuovo con garanzia L. 1 milione 850 mila. Savea corso Francia 353. Telefonare 713.113.

HPE 1600 metallizzato 1975 perfetta garanzia vende Benedetto tel. 441.000.

KADETT Opel 1972 rossa 1100 perfetta meccanica e carrozzeria vendo privatamente. Telefonare 505.004, ore pasti.

MATRA Bagheera 1.5 del '76 poco usata come nuova affarone Automarkets corso Grosseto 318 tel. 739.5353.

MERCATO AUTOCARRI VEICOLI COMMERCIALI
nuovo e usato consegne sollecite finanziamenti anche Sava-Leasing. Pelligra Fratelli, 725.746, corso Francia 50 di Collegno.

NUOVA Giulia 1.5 faggio To/P2., per cessato privato occasione eccezionale per un intenditore pochi km. Sogea vende corso Siracusa 40 tel. 356.617.

PORSCHE Targa del '69 vettura d'amatore motore nuovo. Automarkets corso Grosseto 318 tel. 739.5353.

PORSCHE 924 7 mesi come nuovo vende Benedetto tel. 441.000.

PRIVATAMENTE vendo 850 blu 1970 ben tenuta 640 mila e Ami 8 familiare modello 1973 ogni prova 1 milione 220 mila. Telefonare 694.366.

PRIVATO vende A 112, To FI., blu scuro unico proprietario veramente bella km 47 mila. Tel. solo ore pasti 786.794.

RENAULT Concessionaria Car nuova Filiale corso Lecce 68, telefono 744.932. Nuova gamma Renault, permute rateazioni, usato con garanzia.

R4 del '73 amaranto qualsiasi prova un solo proprietario Automarkets corso Grosseto 318 tel. 739.5353.

R5 TL del '75 verde pochissimi km vera occasione visibile Automarkets corso Grosseto 318 tel. 739.5353.

S.A.S. SIMONI
vende Mini 1001 perfetta 3972 e Mini MK3 1971, Corso Turati 53, telefono 591.901.

S.A.S. SIMONI
Renault 20TL blu scuro 10 mesi perfetta garanzia. Corso Turati 53, telefono 599.393.

VASTA gamma Alfasud anni 73 74 75 76 4 e 5 marce possibilità scelta colori e prezzo perfettamente ricondizionate Sogea vende corso Siracusa 40 tel. 356.617.

VASTISSIMO assortimento di 126 qualsiasi colore prezzi da L. 950 mila. Automarkets corso Grosseto 318 tel. 739.5353.

100 COMMERCIALI
furgoni: 750, 850, 238, Ford Transit, Mercedes, Opel. Automarkets corso Grosseto 318 tel. 739.5353.

100 COMMERCIALI
autocarri: 750, 850, 238, 241, 242, 685, 616, Fiat 90 NC, 625, Volkswagen, Ford Transit, Mercedes, OM Saviem, Automarkets corso Grosseto 318 tel. 739.5353.

100 COMMERCIALI
pulmini: 238, 850, 750, Ford Transit, Volkswagen, Mercedes. Automarkets corso Grosseto 318 tel. 739.5353.

100 COMMERCIALI
carrozzerie speciali: 238 uso frutta e verdura, Fiat 90 NS ribaltabile, Ford 50 qli, cassone 80 mt Simca uso carni, Ford 50 qli ribaltabile, Volkswagen doppia cabina. Automarkets corso Grosseto 318 tel. 739.5353.

127 porte 3 del '73 fine, 127 del '74 celeste, 127 del '75 bianca. Automarkets corso Grosseto 318 tel. 739.5353.

500 familiare fine '71 vera occasione unico proprietario Automarkets corso Grosseto 318 tel. 739.5353.

1300 Volkswagen cabriolet dicembre 74 unico proprietario perfetto come nuova con garanzia L. 3 milioni 500 mila. Savea corso Francia 353. Telefonare 713.113.

16 Motocicli

ABBIAMO bloccato i prezzi affrettatevi a prenotare un veicolo Piaggio Gilera Montesa KTM con possibilità di ritiro entro marzo 78, occasione unica. Tosa corso Regina 61.

18 Acquisto alloggi

ABBISOGNAMI acquistare alloggio libero in Torino anche vecchio di camera e cucina pagamento subito Telefonare 599.657.

ACQUISTIAMO
stabili in blocco con pagamento contanti purché in Torino, invitiamo mediatori ed amministratori a segnalare possibili acquisti, compensi e mediazioni verranno versati alla definizione 548.412 548.347.

(Continua)

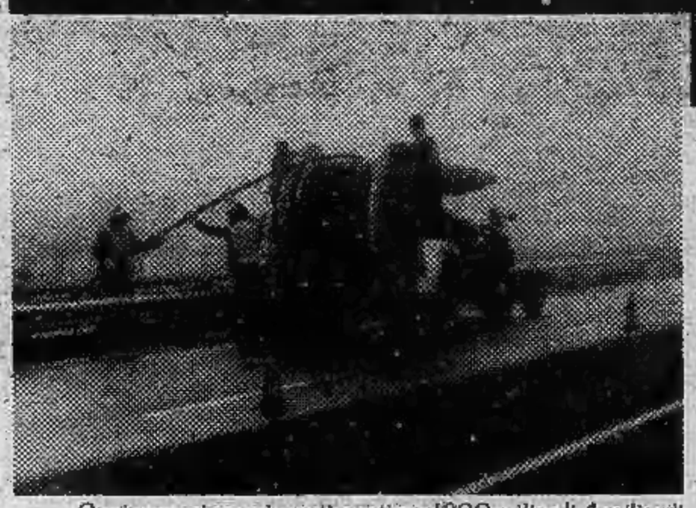

Ogni anno ci sono investimenti per 1200 miliardi, 4 miliardi al giorno, per ampliare e tenere in ordine la rete telefonica.

Quando il papà è in viaggio basta una telefonata per ritrovare tutta la famiglia unita, per sentirsi tutti vicini.

Per questo il telefono è importante, per vivere tutti più uniti, meglio.

E per il telefono solo in Italia lavorano più di 300.000 persone, 80 milioni di chilometri di linee, centinaia di ponti radio, 4.500 ricercatori, migliaia di miliardi di investimenti.

Perché la tua voce è importante. E deve arrivare dappertutto.

Il Telefono. La tua voce

Automotor
La concessionaria FIAT all'ombra della Mole
UN REGALO PER OGNI BAMBINO!
Per ognuno dei vostri figli, o per il nipotino potrete scegliere da GRASSI - PORINO Corso Vittorio Emanuele 86, il regalo che più desiderate.
Dateci la preferenza nell'acquisto di una nuova FIAT
...via Rossini 26, Tel. 87.11.27 (tra C.so S. Maurizio e C.so Regina)
(FINO AL 10 GENNAIO '78, ANCHE DI SABATO POMERIGGIO)
AUT. MIN. CON.

Si sono contati (tanti) ■ vogliono ora conoscersi

CUNEO IL «CLUB DEI MARIO» SARA' CERTO IL PIU' AFFOLLATO

GIANNI DE MATTEIS

CUNEO — E' nato il club forse più singolare d'Italia, quello che vuol riunire a Cuneo le persone che portano il ■■■ di battesimo (o di denuncia allo stato civile soltanto) «Mario». Pare che di «Mario» in città — l'iniziativa è, per ora, limitata al capoluogo — ne vivano alcune migliaia. Insieme con «Giovanni», «Giuseppe» ■ «Luigi» ■ infatti ■■■ dei nomi più diffusi anche se si nota negli ultimi tempi, scorrendo gli elenchi dei nati, una costante diminuzione.

L'idea di riunire in ■■ sodalizio che li cementi tutti i «Mario» di Cuneo è venuta a tre cittadini che ■ sono trovati, qualche tempo fa, ad ■■ incontro del «panathlon» e che hanno in comune il nome: Mario Carle, albergatore ed esercente, Mario Protto ■ Mario Ponzio, commercianti. La voce ■ corsa e, in pochi giorni, le adesioni sono già un centinaio abbondante.

«Le molte idee che abbiamo ■■ abbozzato — ci spiega Mario Carle, che ha messo il suo rinomato albergo, "Il Cavallo Nero", uno dei più antichi della città, a disposizione del "club" — attendono una verifica nell'assemblea, la prima, che faremo il 18 gennaio prossimo, vigilia di San Mario.

«In linea di massima conteremmo di far qualcosa di valido a livello culturale, sportivo e sociale. Se sarà necessario i "Mario" economicamente più abbienti aiuteranno solidalmente i "Mario" in difficoltà. In questa unione dei "Mario" di Cuneo noi ci crediamo, quindi non vorremmo essere fraintesi; il nostro è un club serio ■ ■■■ già un banale sistema per farci della pubblicità a buon mercato».

Naturalmente il sodalizio è per il momento esclusivamente maschilista, esclude cioè le «Maria» che ■ Cuneo sono addirittura legioni (ma non a Cuneo soltanto).

«Non escludo affatto — spiega ancora l'albergatore Carle — che quando il club sarà funzionante, con ■■ proprio statuto ed un calendario d'attività l'assemblea dei soci possa aprire le porte anche alle donne di nome Maria. Per il momento ci pare in ogni caso importante lanciare un appello a tutti i "Mario" di Cuneo affinché si facciano vivi con noi promotori per giungere all'assemblea di mercoledì 18 gennaio '78 la più affollata possibile». Non esistono, ovviamente, limiti di età per iscriversi al «*Club dei Mario*» di Cuneo: anche i genitori possono farlo per i figli neonati, purché già denunciati ■ battezzati.

Ovviamente, Mario Carle, Mario Ponzio e Mario Protto non hanno intenzione di «brevettare» la loro singolare iniziativa: «Se in altre città ■ paesi dovessero sorgere, in futuro, altri «*Club dei Mario*» saremo lietissimi di stringere legami d'amicizia, in aggiunta a quelli d'omonimia, con tutti e quanti».

UOMINI E COSE

Primedonne vercellesi della stagione lirica

M. Rosa Nazario soprano, Gloria Foglizzo, mezzosoprano

WALTER NASI

VERCELLI — Il pubblico che, numeroso, il 6 novembre scorso assiepò il «Civico» di Vercelli per la «prima» della stagione lirica comunale, ha avuto il piacere di scoprire non soltanto l'ottimo tenore Ottavio Garavinta nella parte di Rodolfo in «Bohème» ■ Puccini, ma anche un mirabile soprano vercellese, Maria Arsieni. Con voce limpida e pura, senza inutili ornamenti, l'artista ha disegnato una Mimì fragile, delizioso, con tratti convincenti. Ben presto è diventata, ■ «regina della stagione». Pur ottima cantante, Maria Arsieni era assente di scena da parecchio. Spesata al prof. Robbone, «talentscout» attraverso il prestigioso concorso Viotti, verrà ritirata, chiamatavi dai doveri ancestrali.

Con la Arsieni s'allunga la schiera delle «prime donne» di Vercelli. La più celebre è, fuor di dubbio, la crescentinese Fiorenza Cossotto, mezzosoprano, protagonista fra le più ricercate, allieva del corso di perfezionamento del liceo musicale di Vercelli, già premiata dal «Viotti d'oro». La sua ascesa risale al luglio '60, allorché fu chiamata a sostituire Giulietta Simionato, nella parte di Amneris in uno spettacolo all'Arena di Verona.

Soprano non meno affermato è Maddalena Bonifacio, vercellese purosangue. Vasto ■ suo repertorio ed assillanti gli impegni. Finora ha lasciato inappagati i concittadini: non ha mai cantato per loro. Prima di frequentare il Conservatorio di Milano e studiarvi con il maestro Campogalliani, ha esordito a 13 anni in un cinema-teatro di Torino. Concorrendo al «Microfono per voi» ebbe l'ardire di cimentarsi con una romanza drammatica.

Anche Gloria Foglizzo, mezzosoprano di valore internazionale, (ha cantato a Monaco esclusivamente per i principi Ranieri e Grace) non ha ancora esordito fra i suoi concittadini. Cantante pervenuta a livelli ragguardevoli, ha evitato sempre, schiva per natura, di far conoscere le tappe della sua carriera. Beniamina del festival d'Anagni, terra di papi, lo scorso anno è stata interprete di «Mavra» di Stravinskij, nella prima esecuzione in Italia. La passione per il canto le è nata stando fra gli artisti per molti anni, quale segretaria del concorso musicale «Viotti».

Ultima primadonna della nostra galleria, il soprano Maria Rosa Nazario, Trentenne, ha vinto l'estate scorsa il primo premio al concorso «Lauri Volpi» di Peschiera. Ha studiato al liceo musicale di Vercelli con Zita Fumagalli, maestra anche di Raina Kabaivanska. Nonostante gli impegni artistici, nel '74 ha raggiunto anche il traguardo del dottorato in lettere a Torino. Recentemente ha preso parte allo spettacolo scaligero «Mosè ed Aronne», grazioso soprano leggero di coloritura come l'hanno definita i giornali della Baviera.

«Soffiata» ■■ Ginevra

Bozano in Savoia «lavora» su■ Aosta?

GENOVA — (g.b.) Lorenzo Bozano, condannato all'ergastolo per l'assassinio della sventurata Milena Sutter, non sarebbe in Svizzera, bensì nell'Alta Savoia, in una località tra Chambéry e Ginevra. Ad accertarlo sono stati gli uomini della «Police cantonale» ginevrina, impermaliti dalle voci insistenti che davano il «biondino della spyder ■■■ cogradito ospite sulle rive del Lemano. Hanno svolto indagini ■ questo ■■■ e poi segnalato ironicamente i risultati dell'inchiesta alla Sûreté savoiarda. ■■ notizia pur essendo data ■■■ certa negli ambienti della questura di Genova, non ha alcun carattere d'ufficialità. ■■■ ispettori ginevrini, infatti, sarebbero giunti al rifugio di Bozano in modo alquanto informale e non già tramite l'Interpol (fruivano d'una licenza straordinaria in Savoia, concessa loro per puro caso...).

Bozano s'è dunque stabilito in una cittadina savoiarda ■■■ quale avrebbe collegamenti, pare, con la malavita torinese. Il «biondino» viene anzi ritenuto co■■ uno dei «basisti» per numerosi colpi compiuti in questi ■■■ tempi sia in Val d'Aosta, sia in Piemonte.

Vercelli canta ■■■■ (anche senza mondine)

Ha ormai la ■■■ canzone «'l ranaté dij Capussin»

VERCELLI — (w. n.) *Una canzone dedicata alla popolarissima figura del «ranaté», cioè del pescatore di rane del rione Cappuccini della nostra città, ha vinto ■ I Concorso regionale della canzone folk che ■■ ■ tenuto a Rovasenda e s'è protratto ben tre mesi tra eliminatorie ■ finali.*

Nel suggestivo, storico castello — che ha visto sotto le sue mura, nel 1524, la morte del leggendario Bajardo, «il cavaliere ■■■ macchia e senza paura» di Francesco I, trafitto da venti ferite di lancia e spada alla battaglia d'Abbiategrasso (ma la vicina Curavecchia di Roasio rivendica lo stesso onore) — i diversi compositori di parole ■ musica della ■■■■ folk della nostra regione si sono alternati in singolar tenzone per la conquista del «Chicco d'oro».

Ha vinto, come s'è detto, la canzone «Ranaté», scritta da Giovanni Barberis e Francesco Leale, musicata da Giovanni Dosio e cantata da Cesare Filippone, ai quali è andato il premio messo in palio dall'associazione «Amici di Rovasenda».

In assise d'appello un orafo di Valenza accecato dal rancore

ESASPERATO PRESE IN OSTAGGIO LA VICINA DI RITORNO DAL BALLO

SAURO MANCA

VALENZA — L'incassatore ■ pietre preziose Pietro Roccaforte, nato 29 anni fa ■ Vallelunga (Caltanissetta) e residente ■ Valenza Po, ■■ Pastrengo ■ compare domani davanti all'assise d'appello di Torino per rispondere di sequestro di persona ■ di resistenza aggravata alla forza pubblica. Il fatto: un anno e mezzo fa, la notte del 19 giugno 1976, armato di doppietto, ha costretto la trentenne Valeria Turetta a seguirlo ■■ casa ■■ ed ha sparato un colpo — cartuccia a pallettoni da cinghiale — ■ carabinieri accorsi per liberare ■ prigioniera.

Già nel '73 il Roccaforte ■■■ mostrato d'essere facile preda ■ un'ira incontrollata. Venuto a discussione ■■ i suoi datori di lavoro, Giampiero Spalli e Tiziano De Petris, li aveva minacciati con una pistola. Era stato, ovviamente, licenziato. La sera del 19 giugno, rientrato a casa, dove abitava ■■■ il padre Giovanni e la madre Paola Pacino, gli è tornata alla mente la vecchia vicenda ed ha perso il controllo dei nervi. ■■■ scritto ■■ biglietto in cui affermava che bisognava richiamare l'attenzione della radio nonché della tv su quel vecchio episodio. ■■■ poi cacciato ■ casa i genitori ordinando loro di portare il messaggio ■ carabinieri.

Valeria Turetta conosceva appena l'iroso coinquilino

Rimasto solo, ha staccato dal muro il fucile da caccia del padre ed ha infilato ■ canna una cartuccia a pallettoni. E' uscito sul pianerottolo del terzo piano ed ha incontrato la Turetta, di ritorno ■■ ■■ ballo. Sotto la minaccia dell'arma l'ha costretta ad entrare nel suo alloggio e le ha legato i polsi (non scherzava affatto) con filo di ferro.

In quel momento sono giunti il brigadiere Renzo Baldini ed il carabiniere Franco Lo Monaco che, avendo ricevuto le chiavi ■■■ coniugi Roccaforte, hanno aperto la porta senza difficoltà. Immediatamente l'esaltato orafo ha sparato contro ■ battente. Il pallettone ha trapassato il legno e sfiorato il brigadiere.

I carabinieri si sono resi conto che aprendo il fuoco avrebbero potuto ferire la ragazza. Perciò, con una spallata, hanno spalancato il battente ■ si sono lanciati sul Roccaforte, disarmandolo.

Sottoposto ■ perizia psichiatrica l'imputato è stato riconosciuto seminfermo di mente. ■■■ stato contestato il tentato omicidio, ma, il ■ febbraio ■■■■, i giurati d'Alessandria lo hanno ritenuto colpevole soltanto di resistenza aggravata, oltre che ■ sequestro ■ persona e l'hanno condannato a 3 anni di reclusione.

Il Roccaforte ■ stato ritenuto «socialmente pericoloso» ■ ■■■ gnato, a pena espiata, ad ■■■ casa di cura e di custodia per ■ durata minima di 6 mesi. La sentenza è stata impugnata dal difensore on. Bruno Fracchia. Il parlamentare del psi ha chiesto ■ rinvio d'un giorno perché domani ■ impegnato alla Camera ed il presidente, dott. Emilio Germano, s'è riservato di decidere dopo avere chiamato ■ ■■■.

IN BREVE

Commissario prefettizio a Entraque

(g.d.m.) Il vice-prefetto dott. Michele De ■■■ è stato nominato commissario prefettizio ad Entraque, la cui amministrazione, presieduta dal dott. Aldo Quaranta, s'è dimessa per contrasti all'interno della maggioranza indipendente. La primavera prossima si tornerà ■ votare.

Cuneo: quarto «LP» della «Baita»

(g.d.m.) La corale di Cuneo «La baita», istruita dal M° Costamagna ha inciso un nuovo «LP» (il quarto ■■ quando è stata fondata, 27 anni fa) ■ 14 vecchie canzoni piemontesi (quasi tutte inedite), armonizzate dal suo direttore.

Mediatore arrestato per truffa

(a.g.) I C.C. di Saluzzo hanno arrestato, ieri a mezzogiorno, ■ mediatore Marino Lippi, 68 anni, residente a Lucca, frazione Picciorana. E' accusato di truffa aggravata ■ danno del commerciante in ■■■■ ■ Savigliano, Antonio Bauducco.

V. Mosso: inchiesta su fondo-alluvione

(p.m.) L'ex sindaco di ■■■ Mosso, Carlo Garrone, dc, è al centro d'un delicato caso risalente ■■ gestione ■■ fondi ricevuti per sanare i danni causati dall'alluvione 1968. Una delega■■■ dell'attuale giunta ■ sinistra, subentrata nel '75, ha consegnato al procuratore della Repubblica di Biella, dott. Mario D'Alessandro la relazione del Co.Re.co. in merito alla gestione fuori bilancio di quei fondi. Lasciando la carica il sindaco Gar■■■ aveva consegnato ai successori ■ milioni residui di quei fondi, depositati su 2 libretti bancari. Non pare risultino irregolarità e tuttavia la Giunta, anziché nominare una commissione d'inchiesta, s'è rivolta alla magistratura.

A■■■ stasera ■■■■■ droga

(g.f.f.) Indetto dal circolo culturale «Paolo Rinaldi», nella Biblioteca civica di Alba si terrà stasera un dibattito sulla droga. Interverranno un esponente di Magistratura democratica ■■ ■■ medico genovese impegnato nella lotta all'uso ed abuso di stupefacenti.

Grinzane Cavour: «Donne ■ Langa»

(g.f.f.) «Donne di Langa» s'intitola una pubblicazione (testo ■ Gigi Marsicò, immagini di G. Paolo Cavallero, grafica di Angelo Agazzani) edita dall'industria dolciaria Ferrero ■ presentata oggi ■ castello di Grinzane Cavour, sede dell'enoteca regionale. Tiene dietro ad altre due «Signori della Langa» e «I patriarchi ■■ vino» e rende omaggio alle fiere «langarole», che da sempre dividono ■■■ i «patriarchi» gioie e dolori.

(Segue da pag. 9)

E' improvvisamente mancato all'affetto dei suoi cari

notaio Pietro Ferrua

Affranti ne danno l'annuncio le sorelle **Angela, Maddalena** con il marito **Tancredi Torreri** e i figli **Elena, Paolo** ■■■ la moglie **Marinella, Alessandro**; nipotini, parenti e amici tutti. La sepoltura avrà luogo domani mercoledì alle ore 14 partendo dall'abitazione dell'estinto via Roma 151. Non fiori ma opere di bene.

— Fossano, 20 dicembre 1977.

Il Consiglio di Amministrazione e il **Collegio Sindacale** della **Audisio Industrie Alimentari S.p.A.** partecipano al lutto della famiglia Ferrua per l'improvvisa scomparsa del

dott. Pietro Ferrua

— Fossano, ■ dicembre 1977.

Piero ed Edvige Olivero
Guglielmo e Maja Antoniotti
Nicetto ed Eugenia Antoniotti
Cina e Dino Andreis
Floriana e Felice Guarda

famiglia ing. **Francesco Bongioanni** partecipano al dolore della famiglia Ferrua ricordando con affetto l'amico **PIERO.**

— Fossano, 20 dicembre 1977.

La **S.p.A. Fonderie Officine Meccaniche Bongioanni-Fossano** e **S.A. Radiatori Bongioanni-Cuneo** partecipano ■ dipartita del

notaio dott. Pietro Ferrua

— Fossano, 20 dicembre 1977.

Il **Comitato Regionale Piemontese**, la **Direzione Provinciale di Cuneo**, la **Sezione di Fossano** ■■ **P.L.I.** partecipano commossi al dolore della famiglia per la improvvisa scomparsa di

Piero Ferrua

fervido sostenitore degli ideali liberali.

— Torino, ■ dicembre 1977.

Valerio Zanone partecipa al lutto che ha colpito la famiglia ed i liberali piemontesi, con la scomparsa dell'amico

Piero Ferrua

Consigliere Nazionale ■■ P.L.I.

— Torino, 20 dicembre 1977.

Si associano al dolore ■■ la scomparsa ■■ del fraterno amico, liberale da ■■■ anni:

Filippo Arrigo
Vittorio Badini
Gianmaria Dalmasso
Beppe Fassino
Riccardo Formica
Cesare Franchino
Alberto Guerriel
Luigi Incisa di Camerana
Pino Lazzari
Achille Motta
Enrico Orsini
Massimo Picci
Mario Pinacci
Luciana Segre

Partecipano al lutto **Giuseppe Balbo, Raffaele Costa.**

I cugini **Gabriel Biano** partecipano al dolore di Angiola, Maddo e famiglia per la perdita del caro **PIERINO.**

Soci, Amministratori, Sindaci e **Direzione** della **C.S. Italia S.p.A.** prendono parte al lutto della famiglia per la scomparsa del

dottor Pietro Ferrua

— Torino, 20 dicembre 1977.

Cesare e **Barbara Salvadori** si associano al lutto della famiglia.

Vittoria e **Enrica Poggi, Fernanda** e **Anna Teresa Mori** partecipano affettuosamente al lutto della famiglia.

Cristianamente è mancata all'affetto dei suoi cari

Maria Giardino
ved. Taraglio

Con dolore lo annunciano: la figlia **Marisa** ved. **Chiabotto** ■■■ **Roberto, Ferruccio** e consorti, **Monica**; il figlio **Riccardo** con la moglie **Gabriella** e i piccoli **Simonetta, Ferruccio** e **Fulvio**, la zia, cognati, nipoti e parenti tutti. I funerali avranno luogo ■ Caselle giovedì 22 c.m. alle ore 15 partendo da via d'Andrà 1. La presente serve come partecipazione e ringraziamento.

— Caselle T., 20 dicembre 1977.

Alberto e **Aldo Cumino** sono vicini alla consuocera Marisa e familiari.

E' serenamente spirato

Giovanni Franchini

Addolorati lo annunciano la moglie **Natalia Garella**, il figlio **Cesare** con la moglie **Marinella Angela**, la sorella **Maria**, nipoti e parenti tutti. Benedizione ore 8, giovedì 22, CTO. Funerali in Biella, ore 10.

— Torino, 20 dicembre 1977.

La famiglia **Angela** affettuosamente ricorda il caro **GIOVANNI.**

Dopo breve malattia, stroncato da un male inguaribile, è mancato

Aristide Conti

A funerali avvenuti lo annunciano la moglie **Lina**, la madre **Enrica**, ■ fratello **Francesco** ■■■ la moglie **Teresa** e i figli **Adriana** e **Pier Carlo** con le rispettive famiglie. Per espressa volontà del defunto, la salma è stata tumulata nel cimitero di Pinerolo.

—.Torino, 21 dicembre 1977.

Presidenza, Commissione Amministratrice, Direzione, Dirigenti, Personale ■ **Gruppo Anziani** dell'**Azienda Acquedotti Municipale** di Torino annunziano con profondo cordoglio la scomparsa del

dott. ing. Vittorio Pachner

valoroso tecnico dell'Azienda dal 1946 al 1961 e sua Direttore Generale f.f. dal 1961.

— Torino, 20 dicembre 1977.

Silvio e **Maria Paolicelli** si associano al dolore del chiarissimo prof. Tullio Wirdis per la dolorosa scomparsa del carissimo papà

prof. Arturo Wirdis

Professore dell'Università di Napoli

— Galatina (Lecce), 20 dicembre 1977.

I **Veterinari della Valle d'Aosta** partecipano al lutto del collega Sandro per la perdita del fratello

avv. Severino Caveri

— Aosta, 20 dicembre 1977.

Ludovico Piccoli e famiglia partecipa■ dolore della famiglia Rinaldi per ■ scomparsa dell'

ing. Carlo Rinaldi

ECONOMICI

18 Acquisto alloggi

ABBISOGNAMI alloggio libero entro aprile in Torino 2-3 vani pagamento contante. Telefonare 599.657.

scopo investimento alloggi liberi in Torino di: 1, 2, 3 camere pagamento in contanti, Tel. 447.0754.

ACQUISTEREI contanti 1 tinello o 2 camere tinello in Torino se libero. Telefonare .

ACQUISTIAMO in Torino stabile anche di vecchia costruzione rapida definizione riservatezza. Telefonare 533.904.

BUONE Feste. Con questo augurio la Bieki vi ricorda la sua esperienza nel campo immobiliare per la vendita di stabili appartamenti, interpellateci, via Alfieri 8, Telefonare 539.690.

CASA in blocco 30-100 camere acquistiamo contanti. Si riconoscono compensi ad intermediari segnalatori. Telefonare 519.976.

INVESTIMMOBILI PUO'

acquistare subito per contanti il tuo alloggio libero. Telefonaci al 503.740, 504.275.

CERCO appartamento di 1 o 2 camere e tinello purché libero. Tel. 531.927.

MAXIMMOBILI

un nome amico immobiliare. Vi offriamo gratuitamente la nostra opera: poniamo al vostro servizio esperienza e serietà non inutili parole. Telefonateci senza impegno 541.668 - 547.694.

PRIVATAMENTE acquisto contanti alloggio libero in Torino 3-4 camere cucina servizi completi: Telefonare 539.218 ore pasti.

SOCIETA' cerca appartamenti liberi Torino contanti rapide trattative. Tel. 532.760.

VENDERE SUBITO!

per miglior prezzo il vostro immobile? certezza è

CASALEGNO

fidatevi di chi di intende! Corso Margherita 7, 833.394.

19 Vendita alloggi

A. **ALLOGGIO** libero zona corso Italia casa recentissima costruzione 2 camere tinello cucinino ingresso bagno vendo milioni mila, Rivo, telefono 585.333.

A. **CENTRO** via Principe Amedeo libero 3 camere, soggiorno cucina secondo piano 29 milioni 700 mila. Fisa 504.249 583.559.

A. **SABATELLI** Immobili 655.359 vende via Sacrario (adiacenze via Chiesa della Salute) ingresso 2 camere cucina servizio lire 7 milioni 500 mila sufficienti lire 3 milioni 500 mila contanti più 60 rate mensili da lire 100 mila.

S A. vende Pino Torinese signorile villa recente salone studio 4 camere tripli servizi cucina office camere e bagni servizio garage giardino mutuo permute telefonare 519.801.

E A. **SERIM** vende libero via Volfenera 4 angolo via Stradella costruzione 72 spazioso 2 camere tinello cucinino bagno ripostiglio ingresso 25 milioni mutuo permute telefonare 519.801.

R A. C vende attico via Canova adiacente via Madama Cristina costruzione salone 2 camere cucina bagno ingresso ampia 45 milioni mila telefonare 519.801.

I A. **SERIM** D vende libero corso Re Umberto 138 angolo corso Nicola recente soggiorno camera con spogliatoio e bagno cucina office bagno servizio 45 milioni telefonare 519.801.

M A. **SERIM** E vende via Massena angolo via Magellano camera cucina bagno 8 milioni 300 mila 1 camere cucina bagno 12 milioni 800 mila 3 cucina bagno 16 milioni 300 mila dilazioni 519.601.

A. **UNIONCASE** 549.777 D. Via Monte Rosa 92 appartamenti 2 bagno milioni mila dilazionabili.

A. **UNIONCASE** 549.777 C. In centralissimo stabile accuratamente ristrutturato ultimi appartamenti di 2 camere cucina servizi da 5 milioni mila mutuo e dilazioni.

A **PIOSSASCO** libero in stabile recente riscaldamento centrale ascensore 1 camera cucina abitabile servizio cantina box 18.700.000 più mutuo l'Immobiliare 503.666.

Venaria, corso Matteotti 59, impresa vende direttamente costruzione 1-2-3 camere, box, e rateizzazioni. Rivolgersi cantiere.

A. **VIA** Bosion libero signorile salocino 3 letto cucina vendo 40 milioni e mutuo. Telefonare 584.675.

ABITABILI subito corso Re Umberto angolo via Vespucci 19 soggiorno 2-3 camere cucina servizi da L. 65 milioni. Unioncase 549.777.

ADIACENTE piazza Statuto vendesi alloggio occupato bilagressi salone 3 camere cucina tripli servizi doppi ascensori eventualmente divisibile L. 60 milioni. «La Casa» 530.821 534.630.

ADIACENTE Coppino libero 1 camere tinello servizi 18 milioni più 5 milioni e dilazioni Sis 532.080 519.917.

ADIACENZE Chieri villetta su due piani nuovissima bifamiliare mq terreno mutuo. Fisim 585.902 581.759.

Vercelli (via Strambino) libero recente 1 cucina grande bagno terrno ascen Telefono 781.073.

ADIACENZE corso Vercelli libero recente ampia camera tinello cucinino servizi, 14 milioni mutuo. Fisim 581.759.

ADIACENZE Fiat Mirafiori libero recente: soggiorno camera tinello cucinino servizi milioni. Fisim 585.902 581.759.

ADIACENZE via G. in condominio signorile alloggi nuovi 2 camere tinello cucinino mutuo dilazioni. Telefonare 781.073.

AFFARE privato vende alloggio mq centrale in casa signorile mq 150 dilazioni. Telefonare 670.317.

ALLOGGIO libero zona Maria Vittoria camera cucina servizi cantina, primo piano, privato svende 5 mila. Telefonare 585.465.

ALTO reddito nuovi miniappartamenti centrali piano unico abitabile subito L. 14 milioni ufficio tecnico vende, mutuo, facilitazioni. Telefonare 595.461.

Brut Carpené Malvolti metodo classico champenois.

Chi più di lui può vantarsi di essere Brut?

Già, chi più di lui ha origini così nobili, tradizione così lunga, un nome così straordinario... Solo Brut Carpené Malvolti metodo classico champenois. Un Brut eccezionale, il grande classe, un perlage fine e persistente, un gusto secco e pieno. Brut Carpené Malvolti metodo classico champenois nasce solo dalle Pinot (le migliori più selezionate). Brut Carpené Malvolti metodo classico champenois ha quel tanto di più che solo il metodo classico champenois può dare. Un metodo lungo e difficile che fa di Brut Carpené Malvolti un Brut unico, inimitabile. Il migliore.

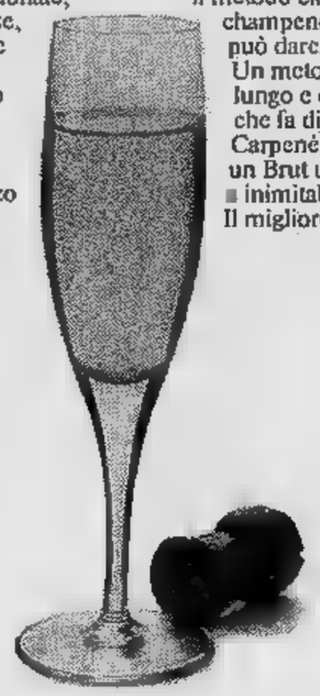

1868
CARPENE' MALVOLTI
CONEGLIANO VENETO

Fornaci libero giugno recente spazioso 2 cucinetta servizi mq dilazioni. Telefonare 551.

CASALEGNO libero recente via Pisa (Mirafiori Sud) soggiorno, 3 camere, cucina, servizi, 3 balconi, box auto. 27 milioni compreso mutuo fondiario e dilazioni. Telefonare 881.962, 835.394.

CASALEGNO attico libero Bolloiti Bon (Martinetto) 2 camere tinello cucinotto servizi terrazzo 25 milioni mila. Telefonare

CASALEGNO eccezionale frazionamento via Vandalino (zona Francia) 1-2 mere tinello cucinino servizi da L. milioni mila dilazionabili. Telefonare 885.962, 832.904, 835.394.

CASALEGNO eccezionale frazionamento via Segre S. Michele (zona Francia) 3 camere tinello cucinino servizi L. 9 milioni 500 mila; negozio con retro L. 7 milioni; basso fabbricato mq 75 circa milioni rata. Facilitazioni di pagamento. Telefonare 885.962, 832.904, 835.493.

CASALEGNO Grugliasco (TO) frazionamento appartamenti liberi e affittati 3-4 camere servizi da L. 17 milioni; locale di mq 145 libero subito L. 20 milioni. Mutuo fondiario e dilazioni. Telefonare 885.962, 832.904.

CASALEGNO libero via Gropello (zona Francia) 4 camere cucina ingresso servizi 50 milioni dilazionabili. Telefonare 885.962, 832.904, 835.394, 835.493.

via Renier (San Paolo) camere cucina ingresso servizi piano rialzato 15 milioni dilazionabili. Telefonare 885.962, 832.904, 835.394, 835.493.

CASALEGNO libero corso Francia (Pozzo Strada) saloni, 3 camere, cucina, doppi servizi, ingresso, balconi, cantina. 65 milioni compreso residuo mutuo fondiario e dilazioni. Telefonare 885.962.

«CASAPIU'»
vende libero Crimea prestigioso recentissimo appartamento con grande parco condominiale: doppi ingressi salone 3 camere cucina camera servizio tripli servizi box posti auto. Telefonare 768.857 747.204.

libero camera cucina servizi 4 mila 500 mila riscaldamento dilazioni. Telefonare 513.725, 513.748.

BARRIERA MILANO
libero lussuoso nuovo via Monterosa salone camera cucina bagno, 51 milioni meno 6%. Malora S.p.A. 796.625.

«CASAPIU'»
vende libero adiacenze corso Tassoni signorile soleggiato appartamento recentissimo costruzione doppi ingressi salone 2 camere cucina doppi servizi milioni. Telefonare 768.857 747.204.

«CASAPIU'»
vende libero centrale elegante appartamento: saloncino camera con spogliatoio grande cucina spazioso bagno 37 milioni 500 mila. Telefonare 768.857 747.204.

CENTRALISSIMI completamente ristrutturati mono-bilocali finizioni di pregio uso uffici centralizzati e abitazione stabile. Telefonare

Porta Nuova vendo appartamento libero piano alto soggiorno 2 camere cucina doppi servizi completa ristrutturato. Telefonare 547.119 ore .

Panettone Forno Ambrosiano 1 kg. **2750**

Tre stelle S. Pierre **1290**

Aperol **1550**

Ravioli-Tortellini Corradi 1 kg. **1850**

Asti Cora **1450**

Zampone Bellentani etto **349**

Ravioli-Tortellini Corradi 1/2 kg. **940**

nei negozi e supermercati
SIMPATIA

CENTROSBARRA libero S. ampio 3 camere tinello cucinino servizi L. 29 milioni mutuo. Telefonare 538.597 538.945.

CENTROSBARRA libero recente ampio camera tinello cucinino servizi L. 16 milioni mutuo. Telefonare 538.597 538.945.

COLLEGNO
ottimo investimento in casetta di due piani salone camera cucina lire 11 milioni .000. L'Immobiliare, Rivoli, c.so Susa Tel. 958.9585.

COLLEGNO
adiacenze Toglietti in splendida posizione libero recentissimo rifinito salottino cucina biservizi, 42 milioni mila, facilitazioni. Edilcentro, telefono 583.434.

COLLEGNO (TERRA CORTA)
in palazzina '64 soggiorno 2 camere, letto cucina abitabile servizi lire 26.000.000. L'Immobiliare, filiale di Rivoli. Susa 28. Tel. 958.9585.

COLLEGNO via Lattea adiacente viale Gramsci in palazzina di soli 3 piani recente costruzione 2 camere tinello cucinino servizi ; 4.500.000 negozio più 2 tinello cucinino servizi 22 milioni 500.000 box auto 3.400.000 l'Immobiliare .

CONSULEDILE vende piccolillo Madonna Pilone in palazzina salone 3 camere cucina bagno terrazzo giardino di proprietà milioni dilazionabili.

CONSULEDILE 533.322 vende centralissimo piazza Carlina saloncino 2 camere cucina ingresso bagno 12 milioni 700 mila, dilazioni.

CORSO Francia piazza Massaua vendesi alloggio occupato ingresso saloncino 2 letto cucina bagno posto macchina L. 21 milioni. «La Casa» 530.821 534.630.

CORSO Francia via delle Alpi vendesi alloggio occupato ingresso 4 camere cucina servizi cortile privato L. 20 milioni. «La Casa» 530.821 - 534.630.

CORSO GROSSETO
libero recentissimo elegantemente arredato saloncino 2 camere servizi soluzione irripetibile prezzo convenientissimo facilitazioni. Edilcentro, telefono 501.717.

CORSO GROSSETO
libero signorile spazioso salone 2 camere cucina servizi L. 38.500.000 L. 4.500.000 Casabianca tel. 531.068.

CORSO Regina 208 bis libero recente 2 camere tinello cucinino sufficienti milioni contanti più dilazioni. Telefonare 781.073.

DI SALVATORE Turati D bile libero 5 vani servizi piano rialzato, ideale ufficio milioni 800 mila Rosselli largo Orbassano. Telefonare 587.635 587.183.

EDIL-CASE vende Cascine Vica Francia 127 appartamento recentissimo 1 camere tinello cucinino servizi. Mutuo dilazioni. Telefonare 548.154.

EDIL-CASE vende via Tunisi 124 angolo via R. Santa Fè 33-37, zona elevata rivalutazione immobiliare, recenti, appartamenti due tinello, cucinino, posto da L. 14 milioni e L. 17 milioni mila a seconda delle superfici. Mutuo e dilazioni. Ufficio in loco. Telefonare 648.154.

EUROCASE
vende libero Parella via M. Bianchi 2 camere cucina servizi parzialmente arredato terrazzo mutuo rate. Telefonare 547.470, 513.725.

EUROCASE
vende libero attico corso Grosseto 2 camere tinello cucinino servizi 23 milioni 500 mila mutuo. Telefonare 513.725, 513.748.

EUROCASE
vende libero zona Lucento camera tinello cucinino servizi cantina 8 milioni mila dilazioni mutuo. Telefonare 547.470, 513.748.

EUROCASE
vende zona Francia 2 camere tinello cucinino servizi terzo ascensore 20 milioni 500 mila mutuo dilazioni. Telefonare 547.470, 513.681.

EUROCASE
vende libero corso Duca degli Abruzzi angolo corso Rosselli 2 camere cucina servizi 18 milioni 500 mila mutuo. Telefonare 547.470, 513.681.

EUROCASE
vende libero S. Rita (largo Tirreno) attico camera tinello cucinino servizi arredato signorilmente, mutuo. Telefonare 547.470.

EUROCASE
vende libero Parella 2 camere tinello cucinino servizi 22 milioni mutuo dilazioni pag Telefono 513.725, 513.748.

FAVOLOSO
attico di 280 mq meno di 1 salone camere cucina servizi minimo contanti milioni più mutuo 40%. Telefonare 696.2758.

GABETTI vende lungo Dora Napoli 58 camera cucina servizio da 2 milioni mila 3 milioni 800 mila, 2 camere cucina servizio 3 milioni 600 mila meno mutuo finanziario. Telefonare 3767.

(Continua)

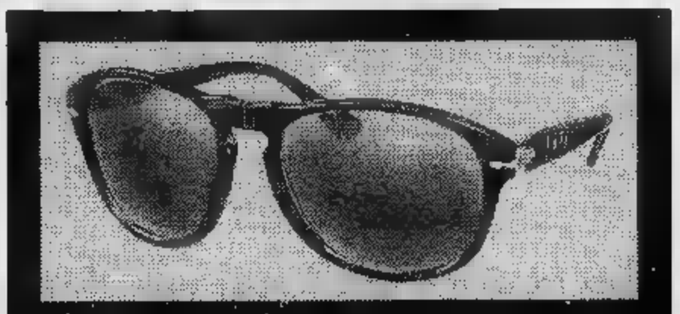

649
Persol
anche flessibile
l'occhiale dei giovani
della OTTI INDUSTRIA
Tinello al

CONCORSI E VARIETA

NATALI STELLARI

di Don Hateful

RIASSUNTO — Il principe Fracassatore, seduttore galattico dell'anno 7977, che si è recato sul pianeta Perezprado per dimenticare gli inganni della maga Maranga e del mefisto di Horror Quarto, interrompe la cura per precipitarsi a salvare una principessa in angustie. Ma il messaggio si rivela un inganno: lo ha escogitato la Regina Madre per radunare i tre figli e la figlia.

Le capsule levitanti dei contenitori di metallo, grandi come la testa di un bambino o l'intero pianeta Catafratto, che era più piccolo di un pallone da foot-ball. Si librano a un metro e settanta dal suolo, e sono comandate a distanza dal proprietario, cui trasmettono un esatto resoconto audio-video-sex e pulsazione mentale. Gli snob e gli indaffarati della Galassia li usano per recarsi in luoghi pericolosi o tra le razze maleodoranti del pianeta Trifula, mentre il loro corpo resta comodamente a casa, nel massaggiatore automatico.

Il principe detto Capsula, fratello del Fracassatore, ne aveva un'intera serie di trecentosessantacinque, e le teneva in esercizio tutto l'anno. Per fare all'amore dava da leggere alla capsula un nastro registrato, cosicché le sue concubine finivano per praticare il tribadismo più spinto, anche con ectoplasmi in confezione spray («*non sporcano per terra e sono biodegradabili all'ottanta per cento*»). E nella propria Capsula più smagliante, una tetra-sex optional, con luci psichedeliche incorporate, spiegò ora ai suoi nobili fratelli: «*Credevo di essere sulle tracce di una rara registrazione: il primo amplesso tra Jacqueline Kennedy e Onassis e mi sono ritrovato qui*».

Qualunque, il primogenito, confessò: «*Io stavo comprando un telefono in ceramica dipinta a mano ripieno di caramelle*».

Cloro Fillax, gettando via il potus in vaso con cui aveva amoreggiato fino a quel momento: «*Io facevo scappatina alla mia mamma*».

«*Tutte scuse* — li interruppe l'autrice degli inganni, la Regina Madre, spingendoli contro il muro a colpi di staffile nervino —. *Adesso che vi ho radunato, voglio sapere perché non siete venuti a trovarmi per Natale*».

«*Mi avevi invitato?* — chiese il Fracassatore perplesso —. *Il Soddisfare non ha fatto in tempo ad avvertirmi, le sue parole si sono perse nel maremoto*». E approfittò per ricominciare: «*Devi sapere che il mefisto di Horror Quarto...*», ma lo sguardo megatonico di Cloro Fillak, capace di bloccare un jumbo-jet in zero virgola tre secondi, gli fermò le parole sul nascere. Il Principe detto Capsula approfittò dell'onda d'urto per svignarsela.

Riferiscono le antiche cronache che la protettrice del Natale, santa Klaus Diblasi, si tuffava nel trampolino trainato da renne volanti e abbrancava il peccatore con un salto mortale. La Regina Madre, che per la Santa nutriva sempre la massima ammirazione, si era lungamente allenata nel simulatore di gravità. Al grido di «*Jingle Bells!*» si lanciò quindi sul Principe Capsula e lo placcò per le antenne, prima ancora che la scatola da scarpe in acciaio trasparente che lo rappresentava, facesse in tempo ad azionare lo schermo antimeteore.

«*Volevi forse fuggire?*» gli gridò minacciosamente nei microfoni. Poi lo consegnò a un robot-servitore e tornò a infilarsi la pelliccia rossa e bianca che aveva copiato dalla pubblicità del brandy.

«*No... no* — annaspò il malcapitato congegno —, *volevo solo avvicinarmi a te, per meglio raccontarti la mia storia...*».

«*Comincia tu, allora*» fece dietro di lui la principessa Cloro Fillak, con suoi sorrisi più perfidi. Il robot-servitore cominciò a punzecchiare Capsula con un laser da agopuntura per vedere se le luci psichedeliche erano ben sintonizzate.

«*Sapete la mia passione per la storia antica* — Capsula cominciò a raccontare —. *Nelle settimane avevo quasi finito di restaurare un raro cimelio: un nastro magnetico su cui erano state ricopiate le canzoni dello pseudo-Celentano, Elvis Presley il Minnesapolita. La trascrizione non era molto interessante in sé, risaliva ai moti folk del terzo millennio, il nastro recava ancora tracce di una registrazione precedente*».

«*Bon!* — si intromise il Fracassatore, che la gioventù voleva fare il juke-box —. *Conosco quel tipo di nastri: vecchi elenchi di fatture risalenti all'epoca del secondo codice fiscale. Ne hanno riempito gli archivi di interi pianeti, ma poi la rivoluzione degli evasori ha impedito che il vecchio governo galattico li utilizzasse*».

«*Il mio era diverso!* — gridò Capsula, indirizzando contro il fratello un raggio laser. Robur lo parò senza difficoltà: il fascio di radiazioni mortali rimbalzò su uno specchietto, proiettandosi poi nello spazio interstellare —. *Conteneva la vera storia di san Tommaso l'Automa, patrono dei robot, che prima di lui, vivevano come le bestie dell'antichità. Fu Tommaso a suggerire che anch'essi avessero l'anima*».

«*Non vedo il nesso*» mormorò la Regina Madre, e lo punì con una scarica a radiofrequenza che gli spazzò via il laser.

«*Aspetta...* — fece lui, cercando di scansarsi. Ma la scarica aveva saldato il robot-servitore, che non si mosse di un mercurio (*unità di lunghezza delle amebe di Andromeda, pari a un quarto di un micron*), e che anzi, fattosi ardito a causa di quella molecolare intimità, cominciò a proporgli in codice binario una fusione di nastri-memoria. — *La storia che vi voglio raccontare irradia letteralmente spirito natalizio!*

«*Sul pianeta Feccia Siderea, un mondo costituito della spazzatura di ventimila sistemi solari consumisti, esisteva un tempo un androide poverissimo, che passava la giornata a frugare tra le montagne di guide telefoniche degli anni passati, i laghetti di calcolatori tascabili senza tasti e penne biro scariche, le selve di radioline ammaccate e televisori a colori spodestati dal modello più recente. La notte andava a dormire in un frigorifero portiere, raggomitolato sul sedile di una "BMW"*».

«*Viveva laggiù da molti anni, con l'incarico di redimere i rottami di bassa casta; allontanava dal vizio le bambole di gomma sedotte e abbandonate dai sommergibilisti spaziali dell'Impero, ammoniva i flipper perché smettessero di giocare d'azzardo e sgridava i televisori che avevano trasmesso spogliarelli di mezzanotte messi in onda da tv private.*

«*Ma anch'egli aveva un segreto che non osava confessare, poiché un giorno aveva trovato in mezzo a una raccolta di dischi, l'intero corso di ingegneria robotica della Scuola Radio Elettra e da allora si era messo a studiarlo.*

«*"Lo faccio solo per poter diventare madre!" confessò infine ai colleghi, che lo accusavano di avere abbandonato la missione per trasformarsi in casalinga, e lo confessò con una luce nello sguardo, segno inconfondibile che aveva già concepito l'idea di costruire il suo primo robot.*

«*Di fronte alla magia della creazione di una vita robotica, gli altri androidi accettarono di aiutarlo, senza fiatare. "Transistori epitassiali!" smaniava, e i transistori venivano cercati a qualsiasi ora, giorno o notte che fosse. "Programmatori di lavabiancheria!", "Carte di computer!", anche richieste alquanto strane, come: "Il velo del Tempio!", "Il manto del Gran Sacerdote!"*».

«*La testa del mefisto, un piatto d'argento!* — irruppe a questo punto il Fracassatore, che si era quasi appisolato credendo di ascoltare la "*Salomè*" di Oscar Wilde. E poiché tutti lo guardavano con stizza, si scusò con le fatidiche parole: — *Voi vi siete mai trovati a soddisfare un mefisto di Horror Quarto!*» (Vedi le puntate precedenti per informazioni più dettagliate). Cloro Fillax tacitò con una seconda occhiata megatonica, e il robot-servitore punzecchiò il Principe detto Capsula perché continuasse nuovamente.

(CONTINUA)

DOLCETTO E BARBERA PER CAPODANNO

Cenone nelle Langhe

Nelle Langhe si brinderà a dolcetto e barbera, i cibi avranno sapori di casa, l'atmosfera sarà semplice, da incontro fra amici. Non ci sarà nemmeno il problema del «che cosa mettersi»: l'ambiente non lo richiederà e tutto potrà quindi essere un poco «come una volta».

Le soluzioni che Alba Manifestazioni e «Stampa Sera» propongono sono due, una con serata danzante, l'altra senza. I ristoranti che offrono cena e serata danzante sono 12. Oggi pubblichiamo i menù e i prezzi dei primi quattro in ordine alfabetico. Domani e venerdì seguiranno gli altri.

Albergo Ristorante Castello, Santa Vittoria d'Alba (0172 47.147 - 47.198)

Galantina in bella vista; Cappone Giardino ai Duchi Piemontesi; Paté e selvaggina; Insalatona tutto sapori; Zampone con lenticchie; Vol au vent con fonduta; Delizie al barolo; Cipolle ripiene alla pesca; Sorpresa di lasagne del pittore; Tortelloni dello chef; Minestrone e ceci con costine; Capretto al nebbiolo; Cosciotto al madera; Cipolline d'Ivrea a sorpresa; Tronco S. Silvestro '77-'78; Bonet; Assortimento di frutta fresca di stagione; Caffè; Vini bianco, dolcetto. Prezzo: L. 17.000.

Ristorante Daniel's, Mussotto d'Alba (0172 43.969)

Prosciutto S. Daniele e cacciatorini; Carne all'Albese, Salmone alla Daniel's; Sformato con fonduta e tartufi; Ravioli della casa; Risotto ai funghi; Tornado dello chef; Tacchina casalinga; Patatine surprise; Torta di nocciole; Gelato di Capodanno; Caffè; Vini: bianco dei Roeri; dolcetto; barbaresco. Prezzo: L. 16.000.

Ristorante Diana, Diano d'Alba (0173 69.195)

Zampone con lenticchie; Sfogliata Diana con fonduta; Insalata di carne cruda; Capricciosa Diana, Cannelloni alla crêpe; Cappelletti in brodo; Brasato al barolo; Porchetta; Tacchino alla panna, Contorni misti; Toma d'Alba; Panettone; Caffè e digestivi; Vini: dolcetto e spumante. Prezzo: L. 15.000.

Ristorante La Ginestra, S. Vittoria d'Alba (0172 47.234)

Cotechino S. Teresa; Prosciutto al gratin; Carciofi alla Ginestra; Aspicks alla greca; Verdure langarole; Gobbetti al plin della nonna; Turnado della casa con asparagi; Sorbée alla panna; Caffè; Vini: bianco dei Roeri; nebbiolo. Prezzo: L. 18.000.

Con il tagliando che pubblichiamo oggi e che ripubblicheremo anche giovedì e venerdì sarà possibile ottenere lo sconto del 10%.

Per prenotazioni è sufficiente telefonare direttamente al ristorante prescelto. Per eventuali ulteriori informazioni si può telefonare ad Alba Manifestazioni (0173 4118).

STAMPA SERA — ALBA MANIFESTAZIONI

Capodanno nelle Langhe

Con questo tagliando sconto del 10 per cento

Un'iniziativa di STAMPA SERA • AIRBUS

Anziani al mare in Sicilia e Liguria

«*Stampa Sera*» e l'«*Agenzia Airbus*» hanno messo a punto un programma di soggiorni al mare dedicato ai pensionati. E' un'iniziativa studiata espressamente per queste persone che hanno finalmente il tempo per godere dei piaceri e dei vantaggi d'una vacanza al mare in inverno.

I soggiorni proposti sono due, uno nella vicina Liguria, l'altro in Sicilia.

Eccovi dettagliatamente i programmi:

— Soggiorno in Liguria a Varazze o Celle (dal 7 al 21 gennaio oppure dal 21 gennaio al 4 febbraio, oppure dal 4 al 18 febbraio). La durata è di due settimane e la tariffa comprende: trattamento di pensione completa e sistemazione in camere due letti in alberghi pensioni di 2ª e 3ª categoria; il viaggio in treno in autopullman; la gita turistica «Conosciamo la Liguria»; la festa dell'ospite; un dono ricordo e l'assistenza turistica di personale specializzato.

Il prezzo è di L. 122.000 per la camera con servizi privati e di 109.000 per le camere senza servizi privati.

Soggiorno in Sicilia, a Sant'Alessio Siculo (dal 14 al 30 gennaio oppure dal 4 al 20 febbraio).

La durata è di due settimane il prezzo previsto L. 179.000 comprende: trattamento di pensione completa e la sistemazione in camere a due letti con servizi privati in albergo di 2ª categoria; il viaggio in treno con cuccette di 2ª classe da Torino a Taormina e viceversa con trasferimento a Sant'Alessio Siculo in pullman; la gita turistica a Taormina, Catania, Siracusa.

I NOSTRI GIORNI

Il nuovo libro di Dina Rebaudengo

Quella Torino risorge dagli archivi

Questa [illegible] Circolo della Stampa (corso Stati Uniti 27), [illegible] 21, verrà presentato [illegible] libro [illegible] Dina Rebaudengo dal titolo «Le isole San Pietro [illegible] Baldassare». Interverranno, [illegible] l'autrice, Lorenzo Mondo, Angelo Dragone, Roberto Antonetto.

PIERO FEMORE

«Questo mio ultimo lavoro è dedicato alla memoria di Marziano Bernardi. Senza il suo aiuto e il suo incoraggiamento non avrei mai scritto i miei libri». Dina Rebaudengo, siciliana, da vent'anni a Torino, ha dedicato la sua vita di studiosa a *«ricomporre in archivio la storia di Torino». «Ho iniziato quando il giornale per cui lavoravo mi aveva chiesto un articolo sui grissini torinesi. Credevo fosse facile. Pensavo: vado in biblioteca, vedo la storia e l'articolo è fatto. Di storie ne trovai tre diverse. Allora mi appassionai alla ricostruzione, minuta e attenta, della storia di questa città. Ora sto completando i miei lavori con questa "Torino in archivio", una serie di volumi sulle isole della città».*

DOCUMENTI STORICI

Scriveva Marziano Bernardi presentando il primo libro della serie «Torino in archivio». «L'isola Santa Francesca»: *«Non è un libro di storia, ma di documenti storici, un contributo archivistico di primaria importanza per preparare un moderna completa storia di Torino, politica, sociale, economica, artistica, architettonica e urbanistica che ancora si attende».*

L'impegno di ricostruire la storia di Torino, la storia urbanistica ed edilizia esclusivamente basata su una rigorosa revisione dei documenti d'archivio non è facile né semplice, ma quando sarà finita — Dina Rebaudengo prevede l'uscita di dieci volumi che comprenderanno le venticinque isole *«in cui era divisa la città entro le mura»* — Torino avrà la sua storia come nessuna altra città.

Dopo *«altri lunghi mesi di ricerche in sedici archivi, privati pubblici»*, esce ora il secondo libro della collana «Le isole San Pietro e San Baldassare». (Grafiche Alfa Editrici pagg. 220: 163 ill.: mille copie numerate: lire 50 mila) che è soprattutto la storia di due teatri, il d'Angennes il Carignano, uno distrutto, l'altro ancora esistente che ricordano i fasti torinesi nel campo dello spettacolo: dalla Compagnia Reale Sarda al primo Teatro Stabile, dalle marionette al teatro dialettale. Per quanto riguarda il teatro d'Angennes — prima «del sarto Guglielmone» e in seguito «Gianduja» — Dina Rebaudengo si occupa anche degli spettacoli degli attori: Carlotta Marchiori, Adelaide Ristori, Giovanni Toselli e le famosissime Marionette dei fratelli Lupi.

Nell'isola San Pietro si trova il risorante del Cambio. *«un locale pieno di storia, ma che non aveva la sua storia»*, dice Dina Rebaudengo che l'ha pazientemente ricostruita: *«Quella esatta* — precisa — *non quella romanzata e fantasiosa, che letteratura di scarsa serietà gli aveva sino a oggi costruito armandolo di leggende».*

LA FAMIGLIA D'ANGENNES

Per l'isola San Baldassare oltre al suo sviluppo edilizio storico la Rebaudengo si è soffermata con curiosità interessè sui personaggi che l'hanno abitata, soprattutto quelli della famiglia d'Angennes, in particolare Alessandro che fu, oltre che arcivescovo di Vercelli, amico e consigliere di Carlo Alberto e Rosmini. Dice la Rebaudengo: *«E' la figura più interessante che ho scoperto in queste mie ultime e complesse ricerche. Mi chiedo ancora adesso come un personaggio di questo livello — ha difeso Rosmini contro il pontefice, ha assistito Carlo Alberto nella stesura dello Statuto ed è stato senatore del Regno — sia stato finora ignorato dalla storiografia ufficiale».*

Il palazzo d'Angennes era stato affrescato in epoche diverse da celebri pittori. Guglielmo Levera, Fabrizio Sevesi, Luigi Vacca, Giuseppe Morgari, Giuseppe Borra. La descrizione la riproduzione degli affreschi — tutto il libro è corredato da una ampia e accurata scelta di fotografie, stampe, vecchi manifesti e disegni — è curata da Mariella Beccaria, una «addetta ai lavori» alla quale Dina Rebaudengo ha preferito lasciare la parola.

Rimane da dire del gusto, della concretezza e dell'umiltà di cui la Rebaudengo ha dato ancora prova dopo i suoi precedenti studi di acute e originali esplorazioni torinesi (è giusto ricordare «Vecchia Torino», «Torino sconosciuta», «I Capuccini del Monte», «Piemonte racconta») dell'amore per questa sua «città d'adozione» che ne fanno una delle scrittrici più lette più amate dai torinesi.

Nella foto: la scrittrice Dina Rebaudengo che ha dedicato la [illegible] vita studiosa a «ricomporre come un mosaico» la storia di Torino

GLI APOSTOLI

FRANCO BRUNA E PIERO SORIA

Interviste a lav

L'emigr torna con ra

In molti resta una profon aver dovuto cercare altrov Giudizi sull'Italia: "Noi n che si commuovono ogni parlare del loro Paese„. letto le notizie sullo scan

MAURO ANSELMO

Porta Nuova, ieri pomeriggio. Il diretto Parigi-Lione arriva alle 18,30. Solo un quarto d'ora ritardo: sospiro di sollievo per chi aspetta ai [illegible] La lunga processione

Dalla Francia e dal Lussemburgo per trascorrere le feste in famiglia. Sei, sette ore in treno, il pensiero fisso al paese ai parenti. Dai finestrini sbucano le prime valigie. Una girandola di dialetti diversi interrotti solo da qualche parola comprensibile. Dal dialetto d'origine al francese al fiammingo, la storia di molti emigrati non lascia spazio alla lingua madre.

Tornano per pochi giorni. Il tempo di raggiungere l'atrio della stazione di accorgersi che li attende un viaggio lungo, più duro di quello appena concluso. Il loro paese d'origine li delude ancora volta: le linee sono intasate dagli scioperi e il treno li porterà a casa con diverse ore di ritardo. Camminano appesantiti dalle valigie, qualcuno ha moglie e figli. fermano increduli davanti ai tabelloni, poi raggiungono il bar o la sala d'attesa. E aspettano. Operai nelle fabbriche metallurgiche della Francia, minatori, giovani, collaboratrici domestiche, camerieri. Ci sono anche di passaggio iugoslavi, negri, gente che alle spalle storie sacrifici e di vita dura.

Alcuni sembrano ragazzi. *«Veniamo dal Lussemburgo, siamo in tre, [illegible] mesi lavoriamo come inservienti in ristorante della capitale* — dice Roberto, anni, originario di Siracusa ma residente con la famiglia Torino —. *Guadagniamo bene, 400 mila al mese più il mangiare dormire. Prima stato anche in Germania, a Bilefeld, vicino a Düsseldorf, in un ristorante italiano tenuto calabrese, il guadagno non era così alto. Lì in Lussemburgo la vita più cara, gli italiani trattati meglio che in Germania, le persone più educate».*

Un destino che accomuna tante famiglie. Prima l'emigrazione dal Sud a Torino, la città, la fabbrica, la speranza del lavoro sicuro. Poi l'urto con la realtà, la fine delle illusioni il nuovo peregrinare all'estero. *«Conoscevamo degli amici, ci hanno invitati in Lussemburgo e siamo andati. Giunge Angelo, an Qui non combinavamo Non c'era lavoro. Ho giorni e giorni in fabb ristoranti, laboratori, tieri, niente da fare. Qu una città che ti ai Italia nessuno aiut lora ci siamo fermati stero. I primi giorni son ti duri ma il Consolato dato mano».*

Tornate volentieri i lia? *«Siamo venuti per qualche giorno c famiglia, è Natale* — di no, anni —. *In Italia vamo morire fame. siamo di quelli che si muovono ogni volta ch tono parlare del loro p* Non sono malati di n gia. La gravità della cr forse spazzato via de vamente il bagaglio di comuni cuciti sulla pel l'emigrante. Le imm tradizionali sembrano nate vacillare sotto di antichi rancori. Non sembrano rispecchiare gura dell'italiano che ad applaudire il presi del Consiglio in visita stero, dell'emigrato affretta allo stadio pe tare la Nazionale.

Che cosa dicono all'e dell'Italia?

«Dicono che va male politica — aggiunge R —. *I giornali riportano notizie dall'Italia, sc che non si prendono d ni efficaci perché i si mettono d'ac Tutti hanno letto dello dalo in Friuli: qualcu speculato sulle disgra terremotati invece segnare i soldi raccolt gente se li è tenuti».*

Nella sala d'aspetto nua arrivare gente poltrone non c'è posto vo andare a Brescia, c no devo prendere?», chi signore piccolo, spall ghe, che è riuscito cifrare gli orari incolla bacheche. *«E' vero che partono in ritardo? farò a prendere la coin za?».* Arriva un altro s con pacco di vol *«Riformare le F.S.* scritto — *è una giusta dicazione che non può fatta con una lotta sba e dannosa per altri cit*

oratori che vanno a casa per le feste

rante

bbia

da amarezza per
e un'occupazione.
on siamo di quelli
volta che sentono
All'estero hanno
dalo del Friuli„.

mi emigrati che tornano per Natale Torino eccessivi danni. notiva selvaggia», i ferrovieri auto- del Fisafs, si accontentano per di precare gli viaggiatori: gli scio- nno saltare gli orari, centinaia di ono incollati ai tabelloni impazziti.

nano per tre, quattro giorni il duro lavoro di fabbrica o di miniera per affrontare sacranti trasferte in Italia al momento delle elezioni, quando il ritorno non ha solo un significato emotivo la presenza chi stato costretto ad emigrare è sinto- di fiducia di volontà cambiare.

per Natale i ricordi e le emozioni rivolti altrove. Lo sciopero degli autonomi? Pazienza. I treni intasati, il viaggio in piedi, i semafori rossi sui binari che ritardano di ore il ritorno in famiglia? Non importa. Ciò che conta adesso ritornare casa, cancellare con un colpo di spugna il lavoro, il Lessemburgo, la lingua difficile, i treni in ritardo ritrovare po' di tranquillità.

Le stazioni brulicano come sempre. Gli emigranti si mescolano alla gente, si guardano intorno, sfogliano giornali e fumetti in italiano. Nella valigia hanno il regalo per la moglie o per i figli, comprato all'estero, con marchio fabbricazione originale. Pochi giorni e poi sarà momento di tornare. Un viaggio dal sud Torino, un'altra attesa a Porta Nuova, e poi la Francia, Lussemburgo, la Germania. I pendolari di lungo transito sono forse destinati ad aumentare. «*I giovani che incontro durante i viaggi sono sempre più numerosi* — dice un ferroviere —. *Da Torino alla frontiera ci sono pochi chilometri*». Sarà questa la sorpresa amara del prossimo Natale? Una folla ancora più fitta di giovani che cercano all'estero quel che non trovano qui?

e per il paese». E' firmato dal pci. Si accendono discussioni, qualcuno impreca, qualcuno chiede spiegazioni.

Dalla sala d'aspetto al bar. Qui l'atmosfera è più distesa. Si beve, si fuma, c'è rancore nelle risposte. «*Sono nata in Italia ed emigrata in Francia* — dice Rosa, 18 anni —. *Abito a Grenoble studio. Vengo a trovare i parenti Trieste. Sì, il mio paese d'origine mi piace. Se riuscissi trovare un lavoro studi conclusi tornerei volentieri, ma sarà molto difficile*».

Allo stesso tavolo una signora con due bambini, Gelika, 30 anni, jugoslava emigrata in Francia a St-Etienne dove il marito lavo- come odontotecnico. «Che pensano all'estero dell'Italia?».

«*Vuole la verità? Pensano che gli italiani non siano onesti. Prezzi troppo diversi da posto all'altro, gente che parla, parla e poi alla fi- ti frega. Devo dire però che neanche in Francia ci troviamo bene. Appena possibile torneremo con la famiglia in Jugoslavia*».

Qualche ora in più sul treno e il soggiorno in famiglia farà dimenticare per breve tempo i guai del lavoro. Si ritorna anche per rivivere i momenti più semplici, per riscoprire le cose che lungo si sono ricordate in immagini appannate. Gli amici, il pranzo in famiglia, il vecchio ambiente in cui di solito non è cambiato quasi nulla. «*E' poco, certo, ma è pur sempre qualcosa* — dice Giovanni Lo Porto, anni, veterano del "Natale con i tuoi" —. *Le malinconie le ho lasciate a Lione. C'è stato un periodo in cui anch'io un arrabbiato, uno che in treno, soprattutto durante il ritorno all'estero, si lasciava prendere dal magone. Adesso ci ho fatto l'abitudine. In Francia mi trovo discretamente,e quando posso torno a ritrovare i miei genitori*». La routine ha spento i rancori di gioventù?

«*C'era l'impegno politico che mi teneva vivo. La speranza che qualcosa potesse cambiare, che al Sud ci fosse finalmente qualche posto di lavoro*». E il pensiero corre ai treni straordinari stracolmi di emigranti che abbando-

GLI ALTRI DICONO

IL GIORNO

Brindare al fisco

E' stato detto che, allo scadere del 31 dicembre, molti contribuenti brinderanno alla propria trasformazione in «evasori legali» con tanto di sigillo del fisco. Ciò vuol dire semplicemente che le denunce Vanoni per il 1970, '71, '72, '73 diventeranno valide per scadenza del termine di rettifica da parte degli uffici distrettuali delle imposte. La somma denunciata dal contribuente sarà ufficiale non potrà più venire modificata dagli uffici. Dei sette milioni di contribuenti sotto esame, solo terzo, pare, è stato finora passato al vaglio. Se non vi sarà una proroga dei termini di scadenza, gli altri due terzi tireranno un sospiro di sollievo.

L'Italia è un Paese dove tutto scivola. Ma non è a colpi di slittamento che si può tenere in piedi la credibilità.

l'Unità

Chi perseguita la satira?

Purtroppo la mancanza decoro non ha limiti. Così un certo Di Capua può uscirsene sul *Mattino*, giornale dc-rizzoliano Napoli, accusandoci addirittura di teocrazia, e istituendo un confronto, tutto a nostro danno, con lo «Stato democratico postfascista» (leggi dc) che ha perseguitato la satira». Gente dalla memoria corta: non solo la satira dei vivi è stata perseguitata, ma persino quella dei morti, ai bei tempi di Scelba. Ricordare una mostra di Grosz proibita? Certo Grosz era all'altezza di Forattini, ammettiamolo pure; d'altra parte però lo spirito di inquisizione e di caccia alle streghe allora andava anche meno per il sottile. Ricordate il divieto alla Venere di Botticelli? O quello alla mostra degli artisti per la pace? Non è andato sotto processo il pittore Caruso?

Spiace ricordare fatti come questi, ma vi siamo costretti dell'insopportabile piglio arrogante con cui si vogliono impartire lezioni. Siamo arrivati al punto che su un comunista esprime una sua personale, discutibile quanto si vuole, discutibilissima opinione qualche vignetta, subito gli si rovescia addosso il finimondo. Sembra quasi che ai comunisti dovrebbe essere vietato criticare, dissentire. Anche Forattini diventa un tabù? Eh no, signori. C'è un limite a tutto.

la Repubblica

Miliardi in soccorso

Adesso che si fa? Le fatture dei fornitori non pagate sono ormai una montagna, per colpa loro rischiano di fallire anche aziende sane che non riescono ad incassare i loro crediti.

Le imprese decotte hanno presentato i loro piani di ristrutturazione sperano che governo e il Cipi li approvi che le procedure della legge sulla riconversione industriale si mettano moto. Ma si tratta di procedure estremamente complicate lente: quando tutto sarà in regola, le imprese nell'attesa avranno avuto largamente il tempo di fallire. Perciò — questa è l'opinione di Andreotti e dei suoi collaboratori — bisogna muoversi prima. Appunto, «ad horas».

In che modo?

Anzitutto si stimato il fabbisogno necessario per pagare stipendi, tredicesime, fatture dei fornitori in giacenza, e per ricapitalizzare le aziende di quel tanto che può servire per andare avanti per due o tre mesi; ne venuto fuori un conto abbastanza salato, per un totale di circa 400 miliardi.

stasera
fai un gesto importante.
offri...

PRESIDENT
RESERVE

President
dice secco che ci tieni
agli amici
lo dice il inimitabile
gusto extra secco.
lo dice il suo nome
importante.
President Reserve
è firmato
RICCADONNA

n.1

I TVColor Sèleco nascono nella Zanussi Elettronica, la più grande industria italiana di televisori a colori.

Siamo fieri di loro.

ZANUSSI SETTORE ELETTRONICA

sèleco®

n.1 dell'elettronica civile italiana.

Adas

ECONOMICI

Vendita alloggi

GABETTI vende via Borgaro 72 camera tinello cucinino bagno 8 milioni mila meno mutuo finanziario. Telefonare .

GABETTI vende via Sommariva 1 angolo via Nizza libero appartamento di 4 camere cucina bag 26 milioni 500 mila meno finanziario. Telefonare 5767.

GABETTI vende Nichelino viale XXV Aprile 306 libero appartamento di camera tinello cucinino bagno 15 milioni meno mutuo fondiario e finanziario. Telefonare 5767.

GABETTI vende corso Unione Sovietica 475 piano alto camera tinello cucinino bagno 11 milioni 100 mila meno mutuo finanziario. Telefonare 5767.

GABETTI vende via Tunisi 63-I 3 camere cucina bagno 20 milioni 500 mila meno mutuo finanziario. Telefonare 5767.

GABETTI vende corso Rosselli 117 cucina ingresso bagno 16 milioni mila meno finanziario. Telefonare .

GABETTI vende libero largo Re Umberto saloncino camere cameretta cucina doppi servizi box 32 milioni meno mutuo finanziario. Telefonare 5767.

vende via Principe Tommaso magazzini da 8 milioni 500 mila, al camere cucina servizio milioni mila mutuo finanziario. Telefonare 5767.

GABETTI vende libero Cropetta ufficio salone 2 camere cucina bagno ripostiglio cantina soffitta box milioni meno mutuo finanziario. Telefonare 5767.

GABETTI vende Vanchiglietta via Giulio di Barolo 50 camera cucina servizio 800 mila, 2 tinello cucinino servizio 5 milioni mila, negozi 18 milioni 500 mila milioni meno mutuo finanziario. Telefonare 5767.

GABETTI vende via S. Giulia 46, mera cucina servizio 3.100.000, meno mutuo finanziario. Telefonare 57.67.

GABETTI vende Lanzo 73, ra cucina bagno 8.200.000, meno tuo finanziario. Telefonare 57.67.

GABETTI vende libero via Morghen uso ufficio c/o abitazione, saloncino 2 camere cucina bagno 33.000.000, meno mutuo finanziario. Telefonare 57.67.

GABETTI vende via Lessolo 26, 2 camere cucina servizio 6.000.000, meno mutuo finanziario. Telefonare 57.67.

GABETTI vende libero via Artisti, 2 mansarde 7.800.000, meno mutuo finanziario. Telefonare 57.67.

GABETTI vende libero Revigliasco salone 2 camere cucina doppi servizi posto auto 68.000.000, meno fondiario e finanziario. Telefonare 57.67.

GABETTI vende libero via della Basilica, 2 mansarde con servizio interno 6.900.000, meno mutuo finanziario. Telefonare 57.67.

GABETTI vende libero Cravetta via Antinori, saloncino 2 camere cucina bagno 41.000.000, meno mutuo fondiario e finanziario Telefonare 57.67.

GABETTI vende via Spano 49, 2 camere tinello cucinino bagno 16.800.000 meno mutuo finanziario. Telefonare 57.67.

GABETTI vende via Spano 49, 2 camere tinello cucinino bagno 33.000.000, meno mutuo finanziario. Telefonare 57.67.

GABETTI vende S. Paolo, via Fabbriche 15, camera cucina servizio 4.400.000 2 camere cucina servizio 7.800.000, meno mutuo finanziario. Telefonare 57.67.

GABETTI vende adiacente Trapani via Bardonecchia 122, camera cucina servizio 3.400.000, negozio adibito carrozzeria 4.600.000. Meno mutuo finanziario. Telefonare 57.67.

GABETTI vende via Mombarcaro 87, libero pied-à-terre composto cucinotta bagno 16.000.000, meno mutuo fondiario e finanziario. Telefono 57.67.

GABETTI vende via Roccaforte 1, angolo Freyus, libero, 3 camere tinello cucinino bagno 31.500.000, meno mutuo finanziario Telefonare 57.67.

GABETTI via Adamello 94, camera cucina ingresso bagno 7.500.000, meno mutuo finanziario. Telefonare 57.67.

INIM vende libero via Cesare Battisti stabile d'epoca appartamento mq 15 camere 5 servizi anche uffici. Telef. 504.377 586.563.

vende Santena 40 palazzina signorilissima in finizione ultimi appartamenti varie dimensioni. Tel. 504.377 586.563.

INIM vende libero zona Millefonti 2 camere servizio 7.600.000 dilazionabili. Telefonare 504.377-586.563.

INIM vende Vanchiglia ultimi appartamenti camera e 2 camere cucina servizi eccezionali stessa casa. Telef 504.377 586.563

INIM vende Bruino villaggio Alba serene ville bifamiliare 250 mq terreno 1100 mq box auto. Telefonare 504.377 586.563.

INIM vende libero centrale in stabile d'epoca appartamento 190 mq 58 milioni. Telefonare 504.377 586.563.

INIM vende libero borgata Parella recente camera tinello cucinino servizi. Telefonare 504.377 586.563

INIM vende Moncalieri recente 3 camere tinello cucinino servizi box auto mutuo. Tel 504.377 586.563.

INIM vende vicinanze p.zza Rebaudengo soggiorno 2 camere tinello cucinino servizi. Tel. 504.377 586.563.

IN VILLA

Revigliasco posizione stupenda nuovo salone 3 camere cucina doppi servizi taverneta garage doppio giardino privato 95 milioni. Matera S.p.A. 756.675.

INVESTIMMOBILI

vende libero subito signorile recente centralissimo salone 5 camere cucina doppi servizi L. 97 milioni dilazionabili. Telefonare 503.740 504.275.

INVESTIMMOBILI

vende libero subito signorile zona corso Raffaello doppi ingressi 4 grandi camere cucina doppi servizi L. 50 milioni compreso mutuo e dilazioni. Telefonare 503.740 504.275.

INVESTIMMOBILI

vende liberi subito piazza Statuto stesso stabile 7 camere terrazzi box auto da ristrutturare e 6 camere cucina doppi servizi doppi ingressi box auto, abitabile subito. Telefonare 503.740 504.275.

INVESTIMMOBILI

vende libero subito corso Inghilterra 3 camere cucina servizi L. 25 milioni dilazionabili. Telefonare 503.740 504.275.

INVESTIMMOBILI

vende precollinare 3 camere cucina servizi L. 27 milioni 500 mila dilazionabili. Tel. 503.740 504.275.

INVESTIMMOBILI

vende libero subito via Salerno soggiorno 3 camere cucinotta servizi e doppi ingressi L. 37 milioni dilazionabili. Tel. 503.740 504.275.

INVESTIMMOBILI

vende S. Rita stesso stabile recenti 1-2 camere tinello cucinino servizi da L. 10 milioni 500 mila dilazionabili. Telefonare 503.740 504.275.

INVESTIMMOBILI

vende libero subito Francia alloggio adattissimo uso pied à terre o ufficio di camera cucina servizi rimesso a nuovo L. 16 milioni 500 mila dilazionabili. Tel. 503.740.

INVESTIMMOBILI

vende in blocco centralissimi stesso stabile alloggi di 3 camere cucina servizi e 1 camera cucina con servizio esterno L. 24 milioni 500 mila, Tel. 503.740 504.275.

IPI B. Fronte Mole Antonelliana, libero soggiorno 2 camere cucina bagno, completamente ristrutturato, 38 milioni 700 mila, facilitazioni. Telefonare 511.382 537.066.

IPI C. Libero corso Racconigi: camere cucina bagno, 15 milioni 600 mila, facilitazioni senza ipoteca. Telefonare 511.382 537.066.

IPI D. Centralissimo: soggiorno due camere cucina doppi servizi, 32 milioni, facilitazioni. Telefonare 511.382 537.066.

E. S. Salvario: mera tinello cucinino bagno, 8 milioni 900 mila, facilitazioni senza ipoteca. Telefonare 511.382 537.066.

IPI F. Vicinanze piazza Carducci: due vani, 9 milioni 600 mila, mutuo, facilitazioni senza ipoteca. Telefonare 511.382 537.066.

IPI G. Piazza Rivoli: tre camere cucina servizio, 24 milioni 400 mila, facilitazioni senza ipoteca. Telefonare 537.066 511.382.

IPI H. Via Di Nanni: due vani servizio, 4 milioni 900 mila, 50% contanti 50% dilazionabili. Telefonare 511.382 537.066.

IPI I. S. Paolo: tre vani servizio, 7 milioni 600 mila, facilitazioni senza ipoteca, Telefonare 511.382 537.066.

IPI M. Stadio: due camere tinello cucinino bagno, 14 milioni 500 mila, facilitazioni senza ipoteca: Telefonare 511.382 537.066.

IPI N. Italia '61: camera tinello cucinino bagno, 8 milioni 800 mila, 50% contanti 50% dilazionabili. Telefonare 537.066 511.382.

IPI O. Vicinanze piazza Statuto: due camere cucina bagno, milioni mila, 50% contanti 50% dilazioni. Telefonare 537.066 511.382.

IPI P. Fronte Fiat corso Bramante: camera cucina, 8 milioni 800 mila, mutuo facilitazioni senza ipoteca. Telefonare 511.382 537.066.

IPI Q. Vicinanze piazza Gran Madre: due camere cucina bagno, 20 milioni 500 mila, facilitazioni ipoteca. Telefonare 511.382 537.066.

IPI R. Vicinanze piazza Castello appartamento: soggiorno quattro camere cucina bagno, 33 milioni, facilitazioni. Telefonare 511.382 537.066.

IPI T. Libero, piazza della Repubblica muri negozio, posizione angolare, 32 milioni, facilitazioni. Telefonare 511.382 537.066.

IPI U. Madonna Campagna: saloncino, due cucina, bagno, L. 15.000.000. Facilitazioni. Telefonare 511.382, 537.066.

LIBERA

nella prima cintura di Rivoli villa bifamiliare da ultimare composta da due piani di salone 2 camere cucina servizi più mansarda di 120 mq con servizi box 3 auto più privato 1400 mq lire 77.000.000. L'Immobiliare Filiale di Rivoli, c.so Susa 28. Telefonare 958.9585.

LIBERI A GRUGLIASCO

vendiamo anche frazionato in del 1980 camera tinello cucinino servizi giardino privato da lire 13.500.000 a lire 14.400.000. L'Immobiliare, filiale di Rivoli, c.so Susa 28. Tel. 958.9585.

LIBERI in Micallori in stabile decoroso appartamenti di 2-3 camere cucina 19 milioni. L'Immobiliare c.so Ferraris 146, tel. 598.885.

LIBERI IN VILLA

Sangano costruzione 1977 da lire 16 milioni più 10.100.000 mutuo a lire 21.700.000 più 13.150.000 mutuo. L'Immobiliare, filiale di Rivoli, c.so Susa 28. Tel. 958.9585.

LIBERO A PIOSSASCO

piano alto casa signorile 3 camere cucina servizi possibilità box lire 27 milioni 100.000. L'Immobiliare, filiale di Rivoli, c.so Susa 28, Tel. 958.9585.

LIBERO AD AVIGLIANA

in villa recente signorile ampio camera tinello cucinino servizi posto macchina lire 22.000.000 L'Immobiliare . Filiale di Rivoli, c.so Susa 28, Tel. 958.9585.

LIBERO adiacenze Centrale Latte recente signorile salone due camere tinello cucinino biservizi, 35 milioni più mutuo fondiario volendo box. Fisim 585.902.

LIBERO borgata Parella: 2 camere tinello cucinino ingresso bagno ripostiglio terzo piano 18 milioni. Telefonare 411.2431.

LIBERO camera cucina servizi zona via M. Lessona 14 milioni facilitando. Telefonare 537.213 517.280.

LIBERO

con terrazzo 110 mq salone 2 camere cucina servizi e box L. milioni 40%. Telefonare 696.2758.

LIBERO corso Francia zona piazza Massaua recentissimo saloncino camera cucina servizi grande mansarda piano alto volendo box vendiamo. Telefonare 542.312.

LIBERO corso Corsica recente pied-à-terre camera cucinotto servizi, 15 milioni dilazioni. Fisim 581.759 585.902.

LIBERO Unione Sovietica (via Filadelfia) bellissimo sesto piano 2 camere tinello servizi soffitta cantina milioni 700 mila. Telefonare 537.213 517.280.

LIBERO corso Peschiera piano alto camere tinello cucinino servizi mutuo dilazioni vende. Galotto tel. 488.972.

LIBERO Valdocco 1 camere salone cucina tripli servizi posto auto doppio ingresso L. 87 milioni Soft vende 537.046.

LIBERO GRUGLIASCO

ampio 3 camere tinello cucinino servizi lire L'Immobiliare, filiale di Rivoli, c.so Susa 28, Tel. 958.9585.

LIBERO Italia 61 camera tinello cucinino servizi 19 milioni facilitando. Telefonare 537.213, 517.280.

LIBERO Lelnì recente ampio due camere tinello cucinotto 22 milioni 800 mila dilazioni. Fisim 585.902 581.759.

LIBERO

recente signorile di soggiorno camera letto cucina via Filadelfia L. 25 milioni più mutuo. Telefonare 693.770.

LIBERO signorile adiacenze via Casalis (zona Cit Turin): ingresso soggiorno 2 camere cucina doppi servizi L. 47 milioni più 8 milioni) 800 mila posto auto L. 3 milioni 500 mila. Sabatelli Immobili, 655.359.

signorile via Cigliario angolo Svizzera 3 camere tinello cucinino servizi. Telefonare 205.2133.

LIBERO subito affare alloggetto Montegrappa camera tinello cucinino entrata bagno cantina vendesi 17 milioni 200 mila telefonare 597.290.

LIBERO via Reduzzi 9 recente signorile soggiorno 2 camere cucina 2 servizi per visite in portineria.

(Continua)

SUPERMERCATI delle CALZATURE

Prima di fare I Vostri **acquisti NATALIZI** nel Vostro interesse visitateci. Troverete **prezzi molto interessanti**

ENTRATA LIBERA

- Strada Lanzo 110
- Via Torino 131
- Via Italia 12
ROSTA - Strada Statale Moncenisio 40

LO SPORT

Un regalo di Natale stasera a Liegi per nuovi e vecchi giocatori azzurri

IL GIORNO DEI GREGARI

DAL NOSTRO INVIATO
ANGELO CAROLI

LIEGI — Erano allarmanti ma infondate le notizie che ieri circolavano all'aeroporto Milano-Malpensa ■ che avevano fatto temere per la trasferta in Belgio della Nazionale italiana. Ad onta delle previsioni ■ dei bollettini meteorologici, Bearzot e i suoi ragazzi atterravano felicemente a Liegi alle ore 14. Bloccata per un paio d'ore all'aerostazione milanese, la comitiva azzurra era salita sul charter Alitalia e aveva ricevuto l'o.k. per atterrare in Belgio. Comunque, la Nazionale ▬ ha patito eccessivi disagi, del resto è composta da giovani dotati di ottime doti ■ recupero sia sul piano fisico che mentale.

Comunque il rischio per certi disagi logistici fa meditare sull'opportunità di organizzare in inverno trasferte rischiose nell'Europa settentrionale. Se bisognava restituire una cortesia al Belgio, che ▬ ospitato all'Olimpico dagli azzurri il 26 gennaio scorso, si poteva fare nella bella stagione. E se le amichevoli, come giustamente rileva Bearzot, sono utili in prospettiva, è opportuno che vengano giocate durante la brutta stagione in Grecia oppure in Turchia. Inoltre, non dimentichiamo che dopo l'esperien▬ negativa dello scorso an▬ ■ Lisbona, un match non ufficiale che cade in periodo prenatalizio provoca pericolose deconcentrazioni.

Perché ■ Liegi

Molti si chiedono: perché l'amichevole viene disputata ■ Liegi? La risposta è semplice. Se l'Italia, evidentemente poco accreditata da queste parti, avesse giocato a Bruxelles, soltanto un migliaio di tifosi belgi (come accadde l'antivigilia di Natale, lo scorso anno, ■ Lisbona: Portogallo-Italia 2-1) avrebbero presenziato al match. A Liegi, dove lavora una moltitudine di italiani emigrati, ■ possibile riempire lo stadio con grande gioia delle Federazioni organizzatrici. L'effettuazione del match in notturna, naturalmente consente ai lavoratori di accedere allo stadio ad un'ora per loro di «riposo». Speriamo a questo punto che i nostri azzurri, ▬ volta in campo, non snobbi▬ la partita come fecero un anno fa in Portogallo ■ concedano qualche soddisfazione, per lo meno sul piano dello spettacolo, agli italiani residenti in Belgio.

Questa di Liegi ■ una Nazionale «di parcheggio». La squadra che giocherà ai mondiali in Argentina, salvo ripensamenti in extremis di Bearzot, è varata, e come il commissario tecnico tiene a precisare è quella che si ■ guadagnato l'accesso alle finali che si disputeranno in Sudamerica. Ogni altra esibizione ufficiosa, come quella ■ questa sera oppure come quella che verrà effettuata in gennaio in Spagna, servirà soprattutto agli azzurrabili, che per adesso si sentono ▬ «lista d'attesa». Esempio: Graziani è fra i migliori giocatori d'Europa ed ■ indiscutibilmente il centrattacco titolare della Nazionale. Bearzot lo conosce perfettamente ■ allora prova Paolo Rossi per vedere se ■ meritevole di essere incluso nella spedizione argentina.

Claudio Sala «ispirerà» le punte azzurre contro il Belgio

Prospettive per l'Argentina

Enzo Bearzot per questa sera ha un programma preciso: rinuncia provvisoriamente agli uomini collaudati come Zoff, Graziani, Bettega, Causio e Benetti (a Mozzini, Castellini, Zaccarelli, Facchetti e Rocca ha dovuto rinunciare per forza maggiore), fa debuttare Paolo Rossi e Paolo Conti, prova Tardelli al fianco di Antognoni in vista del recupero di Zaccarelli. Dà spazio a Claudio Sala finalmente per novanta minuti, rilancia Patrizio Sala, propone il tandem inedito Manfredonia (stopper) e Scirea (libero) per vedere fino ■ che punto le alternative sono valide ■ se su questi uomini può contare per l'Argentina, dove la ▬ dovrà comprendere ventidue uomini di pari livello tecnico e agonistico. I giovani ■ sono e ▬ bravi. Adesso tocca a loro. C'è chi critica questa proliferazione di giovani debuttanti. I giovani, si sostiene, vanno messi in mischia con il contagocce. Ed è anche la tesi di Bearzot, ma questa volta è stato costretto a derogare causa le vicende del campionato. E poi dove è scritto che un giovane faccia più bella figura fra veterani deconcentrati che non fra coetanei pieni di ambizioni ■ di stimoli?

Pulici non ■i rassegna

A Paolo Pulici dedichiamo un capitolo. Ieri ci parlava del suo momento e delle sue ambizioni ▬ placate. Ci ricordava il gol di Copenaghen e il successivo giubilamento. ▬ le parole si defilavano serene, senza punta di polemica. Con questa dichiarazione Paolo Pulici ci anticipava il suo atteggiamento di questa sera: «Sono sempre pronto. Per me ■ per Bettega non ■ un'altalena di occasioni nelle quali dobbiamo darci zampate a vicenda. Io ▬ che la base della Nazionale è quella, con Bettega dentro e io in panchina. A me resta quindi da dimostrare che quando scocca la mia ora sono disponibile ■ in condizione di rendermi utile. Mi auguro soltanto che mi utiliz▬ con maggiore frequenza. Non sono rassegnato, però, ■ questa situazione, al fatto che Bettega è titolare. La rassegnazione è un errore per chi fa dello sport. Ma non dimentico mai di rispettare le decisioni del commissario tecnico. Chi tiene duro nella vita prima o poi ■ premiato».

In TV ore 19,55

BELGIO		ITALIA
Piot	1	P. Conti
Gerets	2	Gentile
Broos	3	▬
Meeuws	■	P. ▬
Renquin	5	Manfredonia
Cools	6	Scirea
Coeck	7	C. Sala
Van ▬ Eycken	8	Tardelli
Cluitens	9	P. ▬
Cordier	10	Antognoni
Dardenne	11	Pulici

Arbitro: Frickel (Germ.)

In panchina - ITALIA: 12. Bordon; 13. Bellugi; 14. Pecci; 15. Pin; 16. Novellino; 17. Pruzzo. BELGIO: Custers (secondo portiere); 12. Verheyen; 13. Vercauteren; 14. Beacke; 15. Mommens.

Sostituzioni: ne sono ▬ due più quella del portiere.

Due parole sul Belgio

Il Belgio è stato preso in consegna da Thys, che nel 1976 ha ereditato la Nazionale di Goethals. Esauritosi naturalmente il ciclo dei Van Himst, Van Moer, Thisen, Van der Daele, e dopo l'eliminazione nei turni eliminatori per i mondiali da parte dell'Olanda, la rappresentativa belga punta tutto sugli europei dell'Ottanta. E' una Nazionale giovane, forte a centrocampo (domani però mancherà il bravissimo Courant, è stato perciò ripescato Mommens, che starà in panchina). E farà perno sui vari Gerents, Meeuws, Custers, Cools ■ Van der Eycken. E, naturalmente, ha intenzione di battere l'Italia.

CLAUDIO SALA serenamente non si illude sull'importanza ▬ gara

«Per me non cambia nulla»

DAL NOSTRO INVIATO
BRUNO BERNARDI

LIEGI — Un imbottigliamento stradale per ▬ serie di tamponamenti a catena ha cercato d'impedire ■ Claudio Sala di approdare alla nazionale: l'altra sera il capitano del Torino ▬ messo in apprensione Bearzot, rimasto senza notizie per quattro ▬; poi il commissario tecnico ha ti▬ ▬ sospiro di sollievo quando Sala, dalla periferia ■ Milano, si è fatto vivo telefonicamente e si ■ presentato all'albergo milanese quando gli altri azzurri erano già ■ dormire.

Stasera Bearzot, in via eccezionale, gli concederà altri novanta minuti (dopo quelli ■ Copenaghen, nell'amichevole ▬ la Danimarca disputatasi nell'autunno del '76); il «poeta» brianzolo ▬ che nei piani del commis▬ tecnico il titolare è Franco Causio, ■ la riprova l'ha avuta a Torino con la Finlandia quando ■ ▬ illuso di giocare, ■ seguito ■ un leggero infortunio patito dal suo diretto rivale, ma poi era rimasto ■ panchina. Stasera cercherà ■ sfruttare l'occasione per compiere un piccolo passo avanti nella considerazione di Bearzot.

Contro il Belgio disputerà la sua dodicesima partita in nazionale (la terza ■ tempo pieno): il trentenne asso granata è il più anzia▬ di questa formazione-baby varata da Bearzot nell'intento di individuare i «ricambi» di Zoff, Graziani e di trovare la definitiva coppia di terzini centrali, libero ■ stopper, che stasera ▬ composta da Scirea e Manfredonia. Questa amichevole, come quelle in programma ■ Madrid il ■ gennaio con la Spagna, e a Napoli l'8 febbraio con la Francia, serviranno ■ completare il gruppo dei 22 giocatori che prenderanno parte alla spedizione in Argentina.

Claudio Sala non ha bisogno di sostenere esami: Bearzot ▬ perfettamente quanto vale ■ quale possa essere il contributo che l'attaccante è in grado di dare, anche ▬ per ragioni di età, ▬ soprattutto per la maggiore esperienza internazionale di Causio (che vanta 32 gettoni azzurri, ▬ «mondiale» all'attivo più una nutrita serie ■ partite nelle coppe europee) preferisce il juventino.

«Da quando guido ■ nazionale — ripete Bearzot — Causio è sempre stato all'altezza della situazione, meritandosi ampiamente la mia fiducia. Sala è la controfigura e, dopo di loro, c'è Novellino».

Sala conosce perfettamente le idee del responsabile azzurro, ▬ non demorde: il suo obiettivo rimane l'Argentina. Sarà il primo (e ultimo) campionato mondiale per Sala, ma si tratta di un tipo di competizione dove — per il breve lasso ■ tempo che separa ▬ partite dall'altra — non gli mancherà l'opportunità di giocare ■ ■ farsi valere.

Ai mondiali vanno in campo i più ■ forma ■ Sala conta ■ esserlo, poiché di norma a giugno, nelle precedenti stagioni, ha sempre offerto un rendimento elevato.

«L'amichevole col Belgio — di▬ Sala, che alcuni anni fa, a poche ▬ ■ un'altra amichevole con la rappresentativa ■ lega belga fu costretto ■ dare forfait — servirà più che altro ai giovani che debbono conquistare ▬ biglietto per la trasferta ■ Sudame▬ Per me non cambia nulla, anche ■ dovessi disputare una bella prova. E' chiaro che giocando bene posso mettere fieno in cascina, nel senso di migliorare la considerazione nei miei riguardi da parte dei tecnici ■ dei critici, ma attualmente ■ posto di titolare appartiene a Causio. Ai mondiali, però, può succedere di tutto».

LA CALVIZIE ELIMINATA
SENZA TOUPE' O PARRUCCHINO

I centri anticalvizie Svenson sono in grado di eliminare la ▬lvizie o il diradamento dei capelli, sia nell'uomo che nella donna, con un procedimento che infoltisce i capelli rimasti degli interessati; ciò può avvenire in ▬ seduta o progressivamente, cioè in due ■ tre sedute. Dopo ▬ "riacquistato" una capigliatura normale potrete fare lo shampoo, la doccia, nuota▬ ■ le donne potranno fare la permanente, la tinta, ecc. cioè: tutto ciò che facevate quando ■ Vostra capigliatura naturale era integra. Visto che ogni tipo di ▬ o diradamento presenta caratteristiche diverse, è necessario un esame approfondito del cuoio capelluto e dei capelli rimasti ▬ i nostri tecnici, altamente qualificati, Vi dimostreranno come si può "riacquistare" la capigliatura di ▬ tempo, sempre che ▬ Vostro caso ciò sia fattibile. Questo lo potrete sapere dopo l'esame, gratuito e senza impegno, per il quale è sufficiente telefonare oggi stesso e fissare un appuntamento e presentarsi ■ persona ■ centro Svenson a Voi più vicino.

Orari: 10 - 13, 15,30, 19,30
▬ mattina chiuso

SVENSON
CENTRI ANTICALVIZIE

TORINO ▬ G. Viotti, 1 - Tel. 53.39.64 - 53.39.65
GENOVA Tel. 66.72.92 VERONA Tel. 31.720 ▬ Tel. 679.69.71
MILANO Tel. 78.21.78 BOLOGNA Tel. 22.06.43 NAPOLI Tel. 31.06.81
PADOVA Tel. 31.483 ANCONA Tel. 56.871 LUGANO Tel. 54.58.95
▬ Tel. 98.02.65 ▬ Tel. 21.63.08 ZURIGO Tel. 241.78.28

BERRUTO 1801
PIAZZA VITT. VENETO, 5 - TORINO - TEL. ▬

...DA SEMPRE
OGGETTI RAFFINATI

A PREZZI
DI MAGAZZINO

RODI

VIA PIETRO MICCA 19 - TEL. 543.723

Vi offre la possibilità di investire BENE il vostro denaro, rendendo più bella la vostra casa

Alcuni esempi:

TAPPETI ORIENTALI

ANADOL	50x100	L.	32.000
BELUCISTAN	91x136	L.	80.000
HAMADAN	105x148	L.	140.000
MOSSUL	132x201	L.	270.000
DAGHESTAN	148x204	L.	543.000
KULA	173x240	L.	680.000
ABADEH dorè	148x202	L.	750.000
KERKY dorè	154x246	L.	809.000
ARDEBIL	165x283	L.	870.000
TRANSILVANIA dorè	247x348	L.	1.350.000

RODI - Via P. Micca 19, Torino
Tel. 543.723

GENERALKERO

s.a.s. di Bertolone & C.

PULIZIA
E DEMOLIZIONE
SERBATOI NAFTA

TELEFONI 739.5808 - 739.5371

sanet
s. colombo
1870

vendita straordinaria

A PREZZI DI LIQUIDAZIONE

lanerie - seterie - cotoni
drapperie - scampoli

Piazza Castello, 29 (piano nobile)
(attiguo Baratti e Milano)

Telefono 532.453-4-5

donando sangue all'

AVIS

potrai dire di aver salvato una vita

GRANDIOSA SVENDITA DI MACCHINE ELETTRICHE NUOVE ED USATE

- Carica batterie 4A, 6-12 V. da L. 13.000
- Generatori di corrente per nautica e campeggio da L. 240.000
- Saldatrici portatili 220 V. elettrodo diametro 2,5 da L. 35.000
- Pompe monofasi V. - l/Minuto 16 m da L. 60.000

Inoltre vasto assortimento di motori monofase e trifase trasformatori di corrente, generatori di corrente per usi civili ed industriali

Ing. F. Valro - via Perugia 46 - Torino - tel. 287.850

LONGINES
CITIZEN

Nervotti G.

siate "preziosi" nei Vostri doni

OROLOGERIE
TORINO - Via B. Galliari 19 ang. Piazza Madama Cristina
TORINO - C. Vercelli 70 - Tel. 276.191

ECONOMICI

19 *Vendita alloggi*

LIBERO via Sacrario recente ingresso 1 camera tinello angolo cottura termo bagno L. 12 milioni 900 mila dilazioni. Telefonare 599.782.

LIBERO zona corso Umbria camera tinello ingresso bagno ascensore riscaldamento 15 milioni 500 mila dilazioni. Telefonare 755.029.

LIBERO zona piazza Galimberti vendesi salone 3 camere tinello cucinino bagno cantina soffitta. Telefonare 752.920.

LIBERO zona Valentino signorile soggiorno due camere cucina servizi, 46 milioni 500 mila meno mutuo e dilazioni. Fisim 385.902.

L'IMMOBILIARE tel. 503.666 vende a prezzi favolosi Vanchiglia alloggi 3-4 camere tinello cucina bagno riscaldamento ed ascensore.

MANSARDA centralissima completa ogni confort vendesi dilazioni. Telefonare 670.317.

MANSARDATO centrale eleganteme rifinito mq 100 privato vende dilazioni. Telefonare 670.317.

MAXIMMOBILI vende libero zona Lucento cucina termobagno Lire 7.500.000 dilazionabili. Tel. 553.977-544.807.

MAXIMMOBILI vende libero corso Cosenza signorile 2 camere tinello cucinino servizi mq 90 L. 29.200.000 dilazioni pagamento. Tel. 544.807-553.977.

MIRAFIORI vendesi occupato alloggio mq 130 4 camere cucina bagno costruzione recente su piazzale. Telefonare 752.920.

MONCALIERI affare vendesi libero alloggio sesto piano 2 camere tinello cucinino servizi cantina, L. 24 milioni meno mutuo. Telefonare 640.6173.

NUOVO studio immobiliare 544.908 531.475 corso Q. Sella libero lussuoso nuovissimo salone 2 camere cucina 3 servizi mutuo.

NUOVO studio immobiliare 531.475 grattacielo Solferino 6 camere cucina 3 servizi 2 ingressi, divisibile.

NUOVO studio immobiliare 531.475 via Cigna recente libero signorile 2 camere tinello cucinino servizi, mutuo.

NUOVO studio immobiliare 531.475 544.908 libero adiacente corso Peschiera nuovissimo salone camera cucina servizi, mutuo.

OCCASIONE vendesi alloggio occupato ingresso camera cucina bagno Lungo Dora Agrigento (via Cigna) L. 3 milioni 500 mila contanti più L. 1 milioni dilazionabili 5 anni. «La Casa» 530.821 534.630.

OCCASIONE AVIGLIANA
libera in villetta recentissimo camera cucinotto servizi lire 11.000.000. L'Immobiliare, filiale di Rivoli, c.so Susa 28, Tel. 958.9585.

OCCASIONE Lingotto appartamenti di camera tinello cucinino servizi cantina 6.800.000 l'Immobiliare.

OTTIMO INVESTIMENTO
Rivoli-Cascine Vica ampia camera tinello cucinino servizi lire 7.730.000 più 770.000 mutuo L'Immobiliare, filiale di Rivoli, c.so Susa 28, Tel. 958.9585.

PIAZZA Castello in stabile ristrutturato appartamenti e mansarde varie metrature da L. 14 milioni ufficio tecnico vende mutuo facilitazioni. Telefonare 500.598 595.461.

Subalpino libero camera tinello quinto piano ascensore legno bagno casa recente L. milioni mila. Telefonare 674.084.

PIEMONTI immobili vende libero zona Massaua 3 salone cucina bagno 42.000.000 tel. 710.809.

PIEMONTI immobili vende mansarda centro libera luce servizio tel. 710.809.

PIEMONTI immobili vende libero panoramico 3 camere cucina bagno via Castelgomino 33.500.000. Tel. 710.809.

PIOSSASCO in stabile recente costruzione riscaldamento centrale ascensore posizione servitissima vera occasione camera tinello cucinino servizi 10 milioni 2 tinello cucinino servizi 19 milioni box da 2.500.000 L'Immobiliare 503.666.

PRECOLLINA
libero signorile 160 salone 3 camere cucina 2 servizi cantina box L. 75 milioni. Centro Sbarra, tel. 538.557 538.945.

RAG. FOTI libero subito corso Sebastopoli piano rialzato alloggio di 4 camere tinello cucina bagno lire 39.000.000.

RAG. FOTI 510.860 vende via Malta alloggio 2 camere cucina bagno piano 2 libero subito L. 23.000.000.

RAG. 510.860 vende libero subito via Frejus 5 piano terzo bagno ascensore 3 camere cucina terrazzo lire 00.000.

RAG. FOTI 510.860 vende Monjecucco libero subito 2 camere bagno terrazzo lire 21.000.000 altro composto da soggiorno camera letto cucinotto bagno terrazzo lire 26 milioni.

RIVALTA frazione Passo strada To-Orbassano vendesi splendido alloggio ultimo piano, salone mq con camino 3 camere cucina grande, 3 servizi, 3 ripostigli, 2 ingressi mq 220. Tel A.I.M. 556.413.

RIVOLI libero costruzione 1973: ingresso 2 camere grande cucina ogni comforts L. 19 milioni mila dilazionabili. Telef. 599.782.

RIVOLI LIBERO
a due passi dalla tangenziale stabile recentissimo 3 camere cucina servizi posto macchina lire 29.500.000. L'Immobiliare, filiale di Rivoli, c.so Susa 28. Tel. 958.9585.

RIVOLI LIBERO SUBITO
recentissimo camera cucinotto servizi posto macchina lire 7.300.000. L'Immobiliare, filiale di Rivoli, c.so Susa 28. Tel. 958.9585.

SAN Damiano d'Asti appartamento libero centro paese: ingresso, camera, cucina, bagno L. 5.500.000, più mutuo 2.500.000. Occasione. Sabatelli Immobili 011-655.359

S. VITO parco tennis piscina residenza panoramica alloggio 250 mq mansarda box vendesi. Telefonare 545.391.

S.T.I. vende via Spano alloggio anche uso ufficio 80 mq L. 22 milioni. Telefonare 760.809.

SVENDIAMO ORBASSANO
in stabile recentissimo soggiorno camera tinello cucinotto servizi possibilità box lire 13.550.000 più 3.275.000 mutuo. L'Immobiliare, filiale di Rivoli, c.so Susa 28, Tel. 958.9585.

TAIT vende attico libero recente di: salone 2 camere cucina 2 servizi solaio cantina L. milioni. Tel. 441.765.

TAIT vende libero Borgo Vittoria camere tinello cucinino ingresso servizi cantina riscaldamento L. 13 milioni 500 mila. Tel. 441.765.

a Caudano Rivalta nuovo reparto moda Alvit

Sconto 20% su tutto, per festeggiarlo

A Caudano Rivalta c'è il nuovo reparto confezioni lui, lei e bambino, ricco di oltre 10.000 capi Alvit.
Inoltre in questi giorni si è inaugurato anche il nuovo reparto high fidelity con apparecchi radio e TV, giradischi stereo, ecc. a prezzi

Per l'occasione, durante i festeggiamenti è continua lo sconto 20% a tutti, su tutti gli articoli, per acquisti di almeno L. 30.000, fino a Natale.

RIVALTA - Via Giaveno 83 - telef. (011) 9002727
TORINO - Via Lagrange 45 - telef. (011) 513351
TORINO - Via Lagrange 47 - telef. (011) 513352
ALESSANDRIA - Via Trotti 58 - telef. (0131) 54369
IMPERIA - Galleria Isnardi - telef. (0183) 24840

ATTENZIONE: sono esclusi dallo sconto 20% solo gli articoli per comunità e quelli già promozionali a prezzi speciali. Per tutta la durata di questa operazione sono esclusi gli sconti convenzionali: Acì, Touring Club, ecc. Gli acquisti nei diversi negozi Caudano non sono cumulabili

Caudano
Casa e giardino
Alvit

Caudano Rivalta è vicino

TAIT vende libero nuovo Centro Europa salone 4 tinello cucinino 3 servizi cantina box milioni mila mutuo. Tel. 441.765.

TAIT vende libero Borgo Vittoria 8 camere tinello cucinino servizi cantina box, 29 milioni mila, permute dilazioni. Telefonare 441.765.

TAIT vende libero centrale 4 camere soffitta adiacente servizi esterni, L. 3 milioni 900 mila, facilitazioni. Telefonare 441.765.

vende libero recentissimo corso Inghilterra signorile: 4 camere, cucina termo bagno, facilitazioni pagamento permute. Telefonare 519.694 547.828.

UTIP 547.828 vende libero adiacente corso G. Cesare via Camino: camera tinello servizi completi mutuo dilazioni.

UTIP 547.828 519.694 vende libero recente via Borgosesia: 2 camere cucina ingresso bagno 22 milioni dilazionabili.

UTIP 547.828 519.894 vende libero via Montenero camera cucina ingresso termobagno 10 milioni 900.000. Facilitazioni di pagamento.

VENDESI in villetta alloggio libero 2 camere cucina tavernetta servizi Avigliana vicinanze lago, telefonare 539.886.

VENDESI libere 3 camere più 2 camere occupate con giardino privato più 3 box stessa casa strada Pianezza L. 19 milioni. Telefonare ore ufficio 547.030.

VILLA nuova collina corso Moncalieri 2, alloggi 4 camere salone tavernetta giardino panoramica vendo 200 milioni più 50 milioni mutuo 7 per cento. Tel. 382.932.

VILLA
padronale libera zona Cavoretto recente 200 mq box 3 auto giardino 2000 mq posizione panoramica. Telefonare 504.377 586.563.

ZONA BARCA
in villa appartamento signorile 3 camere cucina servizi box giardino condominiale di 1500 mq circa. L'Immobiliare c.so G. Ferraris 146, tel. 598.883.

VILLA
prestigioso viale Seneca libera mq alloggio cucina box 4 auto giardino 1600 mq. Telefonare 504.377 5

2R vende libero Stavolo 8 camere cucina servizi milioni 500 mila dilazionabili. Telefonare 446.491.

2R vende Mirafiori 2 camere tinello cucinino servizi L. 13 milioni dilazionabili. Telefonare 446.491.

vende libero Crocetta 3 cucina servizio esterno 19 milioni mila trattabili. Telefonare 446.491.

20 *Domande affitto*

A.A. ABBA' ricerca ville uffici e appartamenti di grandi dimensioni per professionisti stranieri e dirigenti trasferiti telefonare 441.593 441.474.

AGENZIA Comba telefono 760.890 - 538.539 cerca alloggi arredati vuoti uffici qualunque dimensione e zona ma serietà.

ABBISOGNA alloggi vuoti e ammobiliati tutte dimensioni massimo referenze e serietà. Agenzia Telefonare 779.733.

AMMINISTRATORE cerca in Torino o dintorni villa salone 3-4 camere servizi. Telefonare 528.233 ore ufficio.

PROFESSIONISTA cerca in Torino e vicinanze alloggio o villa di 3-4 camere salone doppi servizi. Telefonare 339.886.

21 *Offerte affitto*

A. AMMOBILIATO anche periodi brevi affittasi a referenziato amministrazione corso Re Umberto. Telefonare 538.594.

A. MONCALIERI alloggio vuoto in villa 4 camere salone 3 box giardino L. 350 mila. Telefonare 760.130.

AFFITTANSI alloggi arredati uso foresteria o pied-à-terre in Torino stessa casa. Per informazioni telefonare 757.264.

AFFITTASI ammobiliato 1 camera tinello servizi corso Orbassano fronte Fiat 150 mila mensili. Telefonare 537.213 517.280.

zona piazza Castello lussuoso riservatissimo pied-à-terre elegantemente arredato esigenzi referenze. Tel. 550.029.

A. AFFITTASI prossimi sposi attico 2 camere salone servizi zona S. Paolo lire 138 mila mensili. Telefonare 543. mobilificio.

AMMOBILIATO nuovo 3 camere tinello servizi per gruppo studenti impiegati affittasi Nono vicino div. Telefonare 986.4459.

APPARTAMENTINI arredati signorili nuovi zona corso Traiano in complesso tipo residence dotato di club piscina e impianti sportivi. Affittansi direttamente. Telefonare 650.4444.

BARRIERA di Milano affittasi camera tinello a a L. 70 mila mensili per prossimi sposi. Telefonare 446.540.

LARGO Cocchino affittasi camera cucina servizi a L. 90 mila mensili per prossimi sposi Telefonare 446.340

RIVALTA affittasi 2 camere tinello cucinino a L. 90 mila mensili per prossimi sposi. Telefonare 446.540.

UFFICI arredati Crocetta, seteria multi lingue. Telex, recapito telefonico e postale, parcheggio, tel. 556.444.

22 *Traslochi*

AUTOTRASLOCHI Abramo furgoni imballi Torino Riviera Veneto Roma Napoli Sicilia; massima garanzia. Telefono 701.705.

AUTOTRASLOCHI accurati prezzi modici smontaggio rimontaggio mobili garanzia furgoni. Telefonare 697.051 Montalto, via Nizza 33.

(Continua)

In nuova costruzione a Torino

C. Peschiera 249

troverete l'alloggio che desiderate

Domani al Palasport contro i campioni della Federlazio

La Klippan «linea verde» sostiene l'esame di laurea

RINO CACIOPPO

Ha sbalordito anche i suoi estimatori più accaniti. Nessuno si aspettava una maturazione così improvvisa della Klippan «linea verde». Si pensava che sotto lo slogan di moda per «teen agers» si celasse un'abile mossa per fare giustificare in anticipo gli eventuali passi falsi compiuti lungo il campionato da una squadra che affrontava il secondo campionato dell'era post-Karov, all'insegna dell'autarchia, rinunciando a cecoslovacco Svoboda ed affidando tutto l'onere della regia al giovane palleggiatore fatto in casa, Piero Rebaudengo, sperimentato, con un certo successo, nella parte finale dello scorso campionato.

L'unica novità, lo schiacciatore udinese Bertoli, si «piegava» al trasferimento solo in extremis perdendo tutto il lavoro di preparazione ed amalgama con i compagni. Annata di transizione si affermava convinti ad ogni livello del club, accantonando in partenza ogni sogno di velleità di scudetto, un traguardo che la squadra accarezzato due anni fa dopo averlo sfiorato in ben due occasioni.

L'inizio sembrava confermare la bontà delle tesi. Squadra promettente e valida in casa (vittoria all'esordio sull'ambiziosa Dermatrophine) ma fragile in trasferta (perentoria sconfitta nell'infuocato campo di Ravenna contro il Lloyd Centauro). È invece quella sconfitta va oggi accettata un evento casuale, una semplice giornata storta di tutto il collettivo. La Klippan, «linea verde», è maturata in un baleno ed ha saputo sinora fare fruttare al massimo un calendario a doppio taglio che le riservava per il girone di andata tutti gli incontri con le grandi sul terreno amico del palasport del Parco Ruffini.

E così davanti allo sbalordito pubblico amico, tornato via ad infoltirsi come nei giorni più gloriosi dell'era Karov, la Klippan ha centrato due traguardi di assoluto valore e nette, perentorie ed indiscutibili vittorie al limite dei tre set ai danni sempre valida Panini Modena e della Paoletti Catania, squadra prima candidata alla successione della Federlazio nel ruolo di squadra campione.

Domani sera al palasport Parco Ruffini (inizio ore 21), terzo grande appuntamento della stagione per il pubblico ed i pallavolisti torinesi. Di scena i campioni d'Italia della Federlazio Roma che hanno ottenuto lo spostamento dei match in programma sabato in quanto impegnati in Svezia a Stoccolma contro il Lidingo nei quarti di finale Coppa Campioni, traguardo superato in virtù del netto successo riportato nel match d'andata perché nella gara di ritorno i giocatori romani hanno lasciato via libera agli svedesi dopo messo al sicuro la qualificazione aggiudicandosi il primo set.

Il momento magico della Klippan forgiata con semplicità e serenità da Silvano Prandi con la completa collaborazione e stima di Franco Leone è stata determinata dall'esemplare utilizzazione del sestetto base che può contare su tre schiacciatori di elevatissimo rendimento Lanfranco, Bertoli e Borgna, più due centri di straordinaria efficacia come gli «stangoni» Pelissero e Dametto ed un regista come Piero Rebaudengo che, se continuerà a progredire in umiltà come ha fatto finora, può legittimamente aspirare in un prossimo futuro all'eredità di Mario Mattioli, il rivale Federlazio, quale riserva azzurra dell'estroso Pupo Dall'Olio della Panini Modena.

Domani sera per la «linea verde» Klippan è l'esame laurea contro la squadra più esperta che accoppia alla incommensurabile esperienza dei tre veterani azzurri, Mattioli, Salemme e Nencini, la potenza offensiva di Claudio Di Coste, il mancino torre del campionato con i suoi metri 2,05 di statura, e la validità a muro dello juniores Squeo, dei giocatori più interessanti delle nuove generazioni con quelli della Klippan la prospettiva

Quindici campioni per il titolo di "Superstar,,

Boninsegna solleva pesi Dibiasi batte i rigori

GIORGIO GANDOLFI

MILANO — Ecco perché Boninsegna il mal di schiena: si allenava a sollevare pesi. Di nascosto, naturalmente, anche se Trapattoni chiudeva un occhio. Il «Bobo» ci tiene a vincere il titolo di «Superstar Italia 1977»: d'estate, quando è in palio lo scudetto del tennis per i calciatori, si mette persino a dieta, per essere in campo più leggero. Con Boninsegna, per due sere, no in gara sul parquet del Palasport milanese altri quattordici campioni; si cimenteranno in un decathlon speciale, visto che è impostato otto prove.

Le specialità, in effetti, sono dieci, ogni partecipante potrà sceglierne otto ed evitare così i due sport che non si adattano alle caratteristiche atletiche. Clay Regazzoni, ad esempio, potrà evitare gli 800 metri, ammesso che non riveli insospettate doti di mezzofondo. Uno dei duelli più interessanti dovrebbe risultare quello dei calci di rigore fra Boninsegna e Albertosi, vale a dire un esperto nel trasformarli e uno nel pararli. E se Dibiasi o Benvenuti si rivelassero più forti di loro nel tiro dagli undici metri?

Giorgio Galeffi, patron manifestazione, vuole riproporre per il pubblico italiano (la Tv presenterà lo spettacolo in differita a fine anno) quanto avviene negli Stati Uniti: là, in stadi ricolmi folla, gareggiano gli assi del baseball contro quelli del football, i giganti del basket contro i big dell'atletica e dell'hockey, il successo, con campioni come quelli, è assicurato. In Italia c'è ancora una certa diffidenza per gare come queste, che sanno po' circo: al punto che hanno dovuto rispolverare Nino Benvenuti, mentre gli assi più in voga, Moser, ad esempio, o alcuni calciatori, hanno cortesemente rifiutato. Hanno accettato soltanto Boninsegna, che farebbe di tutto, dal ping-pong al tamburello (per il primo sport sarà accontentato, l'altro può farlo ovunque in Piemonte) e Albertosi, che forse vuol prepararsi per quanto lo aspetta negli Stati Uniti, dove intende emigrare a fine per giocare i pensionati Cosmos.

Lo spettacolo, almeno sulla carta, appare garantito, anche se gli organizzatori sono incappati in una serata sfortunata, data la concomitanza altri avvenimenti sportivi. I magnifici quindici protagonisti duplice serata sono, in ordine alfabetico, tanto per non scontentare e non offender nessuno, i seguenti: Albertosi (calcio); Barazzutti (tennis), Benvenuti (pugilato), Bieler (sci alpino), Bollesan (rugby), Boninsegna (calcio), Dibiasi (tuffi), Fava (atletica), Maffei (scherma), Marzorati (basket), Meneghin (basket), Munari (auto-rally), Perri (canoa), Regazzoni (auto), Saronni (ciclismo).

La odierna prevede il

Coppa Italia

La «Pro» col Novara cercherà il rilancio

VERCELLI — La Pro gioca pomeriggio alle 14,30 al polisportivo Robbiano tro il Novara per la Coppa Italia. L'incontro avrebbe dovuto disputarsi giorni fa, fu rinviato la neve. Si spera poter giocare malgrado nebbia sia fittissima nel Vercellese da alcuni giorni.

La Pro Vercelli punta parecchio a questo incontro. E' una specie di rivincita a la sfortuna che l'ha perseguitata finora in campionato. Una vittoria sul Novara, sia pure in Coppa Italia, rilancerebbe poco la squadra in maglia bianca. Anzi, soprattutto le farebbe trovare il morale dopo che stato l'allenatore Mazzia, sostituito Facchini. Come noto, i giocatori della hanno reagito a questo allontanamento con un loro comunicato in cui prendevano posizione a favore Mazzia.

E' chiaro questo ha provocato una certa maretta in seno al clan bianco: successo, si detto, col Novara rebbe a riportare una certa tranquillità nell'ambiente e quindi una maggior chiarezza degli obiettivi da perseguire.

f. l.

Lo attende un anno importante

Corti raccoglierà l'eredità Gimondi?

ALBERTO GAINO

Ciclisti d'inverno. Arriva in redazione una telefolo Claudio campione del mondo dilettanti: un giovane alle prese con vanga, tra i campi. Suggerisce il ritratto un timido, niente temerario parole. Vengono in mente certe vecchie immagini Fausto Coppi immerso nelle padane, fucile a tracolla, in da caccia, circondato da amici e cortigiani, e si è tentati di pensare che la dimensione dell'uomo si affacci ancora più immediatezza quando il corridore scende di bicicletta.

«A me piace, non appena posso, chiudermi in casa, tra mie cose, a leggere e ad ascoltare musica — la confessione del giovane campione del mondo dei dilettanti —. Leggo i quotidiani, pagine sport, naturalmente, e cronaca locale. Sfoglio delle parti che arriva famiglia ogni settimane...».

Corre in bicicletta in giro per il mondo, evidentemente «colonne d'Ercole» non si spostano Bergamo, dalla soglia Cumo, un paesetto lì attorno al capoluogo orobico, che pare a misura Corti, una personalità diligente, tagliata alla fatica, quella dei silenzi questa terra. Così di Claudio già si dice; bergamasco, e gente piace in qualcosa di Gimondi, nella stagione del crepuscolo Felice: la serietà, puntigliosa tenacia, sacrifici, la dimensione del campione, dalla pazienza, dalla capacità di saper aspettare.

Anche Corti le prime vittorie sui pedali faticosa conquista: un anno fa, alla fine stagione, aveva collezionato dodici secondi posti, per i successi, dovuto attendere quest'anno. «Quando si arriva sempre secondi — spiega ora Claudio — si finisce il rassegnarsi. si sia la vittoria: quando poi si scopre, che non più fatto il proprio dovere».

Gimondi, Corti raccoglierà a i professionisti, e di Gimondi debutta con i gradi di capitano (nella - Santini), un contratto ad altre responsabilità. Nel '77 ha ottenuto ventun successi, vincendo o quasi tra i «pusi»: il titolo iridato, il Giro dilettanti... «Adesso ho il morale. Il salto categoria e le attese non mi spaventano. Anzi responsabilità impegnano di più, con più grinta, come quando andavo a scuola e cercavo fare le cose per bene. Devo imparare a correre da professionista, a conoscere l'ambiente, dove conta essere spigliati e usare parole giuste, a verificare la mia nelle grandi gare a tappe».

Già, il Giro d'Italia. Un pensierino Claudio ce lo fa. «Moser — dice — è forte sul piano, Baronchelli in salita». Lui che è corridore completo (capace di anche in volata) confida regolarità... corridore che vincere staccando gli avversari. Per prepararsi Corti è partito ieri per il Venezuela. Come l'anno scorso. L'attendono i traguardi che contano. A ventitré anni aveva vinto il Giro

a Cesana Torinese
residenze LE MORETTE
il prestigio
della qualità e dell'esperienza

* Alloggi pronti da mq 30 a mq 90
* Dilazioni fino a 3 anni
* Bar, Ristorante, Pizzeria, Discoteca
* Giardini privati e attrezzati

CEIM - EDILMONTANA S.p.A. / CESANA T. - TEL. (0122) 89.283 / TORINO - TEL. 65.90.09

È ADESSO IL MOMENTO DI COMPRARE A PRAGELATO

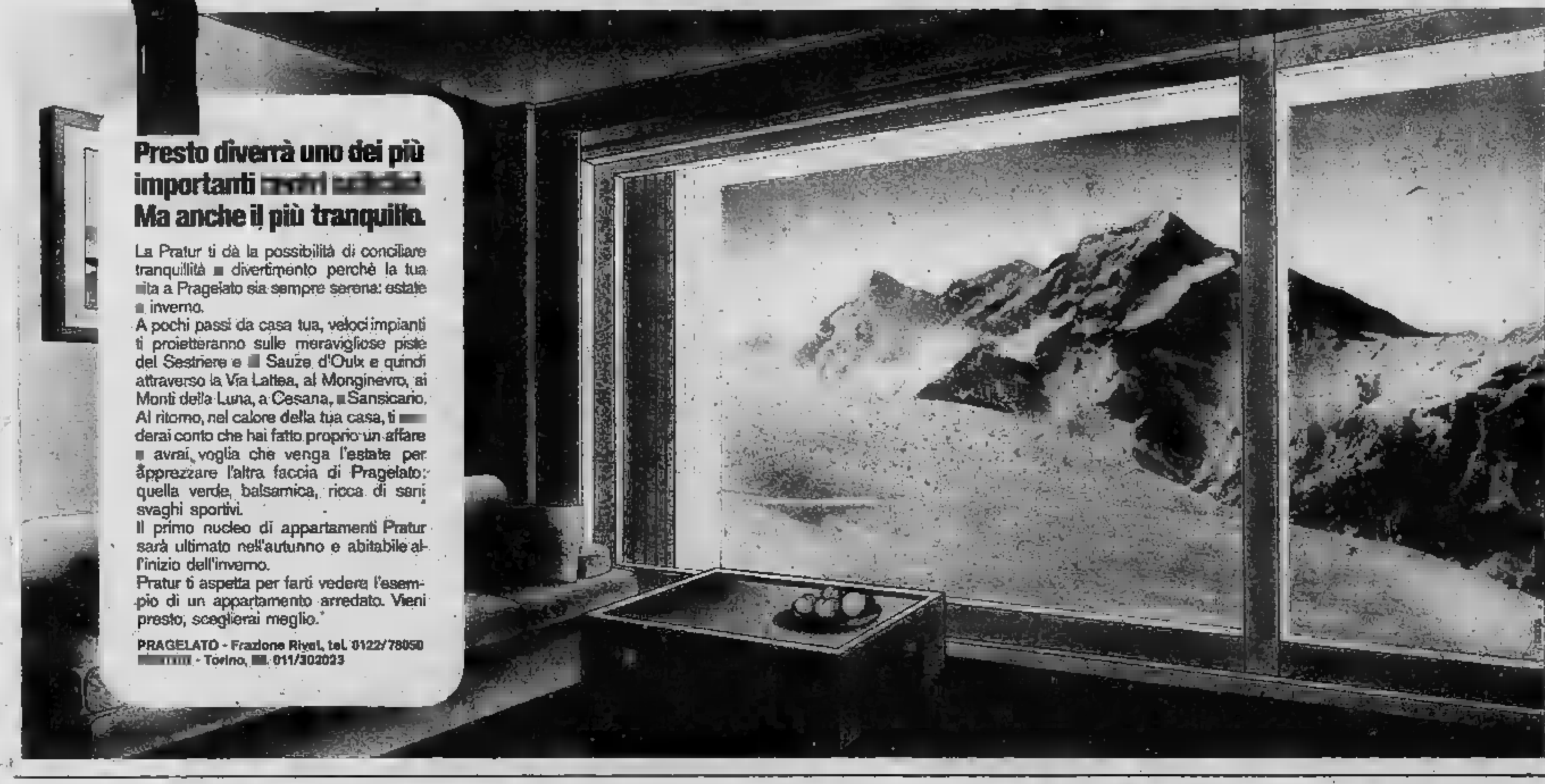

Presto diverrà uno dei più importanti [redacted] Ma anche il più tranquillo.

La Pratur ti dà la possibilità di conciliare tranquillità [redacted] divertimento perchè la tua [redacted]ita a Pragelato sia sempre serena: estate [redacted] inverno.
A pochi passi da casa tua, veloci impianti ti proietteranno sulle meravigliose piste del Sestriere e [redacted] Sauze d'Oulx e quindi attraverso la Via Lattea, al Monginevro, ai Monti della Luna, a Cesana, [redacted] Sansicario.
Al ritorno, nel calore della tua casa, ti [redacted] derai conto che hai fatto proprio un affare [redacted] avrai voglia che venga l'estate per apprezzare l'altra faccia di Pragelato: quella verde, balsamica, ricca di sani svaghi sportivi.
Il primo nucleo di appartamenti Pratur sarà ultimato nell'autunno e abitabile all'inizio dell'inverno.
Pratur ti aspetta per farti vedere l'esempio di un appartamento arredato. Vieni presto, sceglierai meglio.

PRAGELATO - Frazione Rivet, tel. 0122/78050 [redacted] - Torino, [redacted] 011/302023

ECONOMICI

24 *Mobili, arredi*

P A L A Z Z O

AL Palazzo del Mobile A. Vendita straordinaria per rinnovo locali: soggiorno [redacted] no 4 mobili alti tavolo [redacted] e 6 sedie L. 470.000.

AL Palazzo del Mobile B. Camera [redacted] in noce o palissandro L. 690.000 ingresso in stile [redacted] L. 150.000 piantana [redacted] L. 23.000.

AL Palazzo del Mobile C. Cameretta completa di armadio [redacted] cassetti esterni letto comodino scrittoio sedia L. 189.000 specchiere oro L. 22.000.

[redacted] mobile D. Salotto con divano letto matrimoniale, 2 poltrone L. 297.000 salotto in vera pelle: divano letto L. 590.000.

AL Palazzo del Mobile E. Letto in ottone garantito L. [redacted] porta tv in noce L. 50.000 piantana legno L. 22.000 bureau in stile L. 83.000.

AL Palazzo del Mobile F. Sedie da L. [redacted] tavoli da L. 25.000 pensili di cm 90 L. 28.000. Visitate il centro cucine di via Monginevro 180.

AL Palazzo del Mobile G. Per rinnovo locali grandiosa vendita straordinaria a prezzi eccezionali: corso Trapani 71 angolo via Fréjus, via Monginevro 203.

BAROVERO mobili un affare per voi in ogni reparto: salotti armadioni mobili singoli tappeti via Belfiore 45 angolo via Valperga Caluso, telefono [redacted] parcheggio.

GRANDI [redacted] in un piccolo negozio mobilificio S. Maurizio, via Verdi 34 - Torino, [redacted] promozionale di cucina all'americana con [redacted] 30% su prezzi inchiodati [redacted] dicembre 77. Approfittatene.

MOBILI Ponte Nizza nel celebrare i 25 anni di attività promuove nel mese di dicembre offerta speciale di [redacted] stagionale completa di luci radio a sole L. 150 mila più 15 rate da L. 40 mila. Approfittatene, vi Sestriere 47 Borgo S. Pietro, Moncalieri.

[redacted] mai visti, un regalo per le Feste: [redacted] veneziane e noce L. 790 mila, armadione veneziano 2 porte stagionale L. 140 mila, [redacted]lorni 500 mila, salotti letto draino [redacted] mila, salotti ba[redacted] [redacted] mila, cassapanca 45 mila, comodini 30 mila, [redacted] 90 mila, angoliera alta [redacted] mila, sedie impagliate 13 mila, tavolo [redacted] mila, scolapiatti 35 mila, cappa 50 mila, mobili da cucina [redacted] 1,98, [redacted]rgo 1,20 L. 140 mila. C[redacted] Francia 280, via Issiglio 74, via San Donato 96.

TUTTOMOBILI ritira i vostri mobili [redacted] valutandoli al massimo contro acquisto di nuovi, via Pinelli 57.

25 *Artigiani, ecc.*

[redacted] perfettissime rapidamente tappezzeria [redacted]presa 60 mila lavabile 35 mila infissi 9000. Telefonare 355.295.

37 *Campeggio e sport*

SCIATORI per il vostro sport preferito completo assortimento abbigliamento delle migliori marche Moroni Sport, [redacted]so Unione Sovietica 209, telefono 393.554.

[redacted] *Animali e veterinaria*

ALANI pechinesi cockers barboncini boxer vendo su richiesta qualsiasi razza telefonare 334.810.

Z. CUCCIOLI boxer we[redacted] highland gatti persiani magnifico cucciolone levriero inglese boxer addestrati [redacted] guardia disponibili cuccioli di tutte le razze via Gioberti 60 telefonare 580.671.

42 *Antiquariato*

SVENDO dipinti moderni piemontesi. Telefonare 879.318.

SCIATORI per il vostro sport preferito completo assortimento abbigliamento delle migliori marche: Moroni [redacted]port, [redacted] Unione Sovietica 209, telefono 393.554.

45 *Ville, cascine, appart. per vacanze, acq.-vend.*

A. [redacted] 2.30[redacted]
vendo baita con terreno in zona panoramicissima. Telefonare 216.1723.

A. L. [redacted]
vendo rustico in posizione collinare con 500 mq di terreno. Telefonare 530.014.

A L. 7.500.000
a 50 minuti da Torino vendo 2 camere [redacted] più giardino acqua luce comodità servizi pubblici. Telefonare 216.1723.

A Ceriale la Ligure vendo appartamenti di 1-2-3-4 vani in quartieri residenziali con dilazioni sino al 50 per cento. 0182-90237.

A Mollieres (Cesana) vendesi ultimi appartamenti 1-2-3 vani servizi mutuo e dilazioni al 12% scalare tel. 011 775.309.

ACQUISTEREI da privato rustico o cascetta 50 [redacted] Torino con un po' di terreno massimo [redacted] milioni. Telefonare 894.812.

A PIETRA
proponiamo vera occasione alloggio composto da: soggiorno 2 camere cucina servizi, 28 milioni 500 mila. L'Immobiliare 0183 273.214 Imperia.

ABBIAMO ad Andora e Garlenda alloggi pronti o in costruzione [redacted] e cucina da lire 15.000.000, 75% mutuo, Im[redacted] Doadi, viale Italia 60, Albenga. 0182/50.965.

AFFARONE a 10 minuti d[redacted] [redacted] di Albenga vendiamo appartamenti da 2-3-4 vani con cucine arredate riscaldamento autonomo 20% contanti, 30% finanziamento, 50% mutuo fondiario al 7%. 0182 90.976.

AGLIE' Canavese in bellissima posizione villetta nuova di 4 vani, garages, giardino [redacted] dilazioni. Tel. 011 6191.607.

AGENZIA Roma vende alloggio nuovo di entrata bagno cucina con monoblocco soggiorno camere con giardino riscaldamento autonomo 19 milioni con mutuo e dilazioni. Ceriale, via Aurelia 128. 0182 90.976.

AVIGLIANA villetta unifamiliare 3 camere servizi lavanderia box auto minimo contanti e dilazioni Immobiliare Ottoro telefono 501.219 590.693.

[redacted] [redacted]trale 16.000.000 camera tinello cucinino bagno riscaldamento autonomo. Telefonare 0182 970.386, Torino 779.712.

BREUIL-CERVINIA
Residenza Flora in stabile signorile di nuova costruzione monocamere e camere tinello cucinino servizi box auto mutuo, nostro personale sul posto vende Inim. Telefonare cantiere [redacted] 948.972, 01[redacted] 32.819, 011 504.377.

BARDONECCHIA impresa vendo alloggi nuovi arredati ottima posizione facilitazioni. Telefonare 993.113 Torino.

B[redacted]NECCHIA
libero zona Ex Parco Savoie soggiorno [redacted]ra cucinotta servizi arredato posto [redacted] vende Inim 011 504.377 586.563.

CASA agricola in campagna Bricherasio indipendente 4 camere magazzini cantine portico giardino comoda negozi vendo 13 milioni. Telefonare 0121 72.621.

CASA rustica ottima struttura possibilità 8 vani acqua luce magnifico giardino periferia paese Venasca Saluzzo vendo 7 milioni. Telefonare [redacted] 72.621.

CASA rustica stupenda posizione panoramica collina La Morra 4 vani bagno acqua luce terreno vendo 18.800.000 tel. 77.47.20.

CASCINOTTA in Cumiana 6 vani cantine 2 tettoie 3000 mq terreno coerente acqua luce vendo 34.800.000 telefono 774.720.

CASETTA rustica collina Costigliole Asti località Annunziata [redacted] vani scala interna [redacted] fienile 2000 [redacted] terreno acqua luce vendo 13.300.000 telefonare 504.130.

CASETTA rustica caratteristica, collina Priocca rimesso a nuovo 3 camere da letto bagno salone con caminetto locale da adibire a garage e [redacted]ernotte riscaldamento 300 mq terreno vendo 26 milioni 500.000 mila. Tel. 339.314.

CASETTA rustica vicinanze Neive 4 vani scala interna acqua luce terreno vendo 7.600.000. Tel. 339.314.

CASETTA rustica collina Cocconato acque luce terreno vendo 11.300.000 tel. 504.056.

CASETTA rustica 40 km Torino vicinanze Sommariva Bra acqua luce [redacted] reno vendo 6.300.000 tel. 587.066.

CASETTA unifamiliare sog[redacted] caminetto cucina 2 camere bag[redacted] cantina scala interna indipendente Pinerolese mq 1200 terreno vendo L. 19 milioni 800 mila volendo mutuo. Telefonare 011 986.9449, ore pasti.

CERIALE vendo camera tinello [redacted]ni no nuovo a 100 mt mare 20.000.000 più mutuo fondiario 6.000.000. Tel. 019/647.796.

CERVINIA
In condominio prestigioso libero signorile superattico soggiorno pluricamere 2 servizi vende Inim. Telefonare 0165 32.820.

CHIALAMBERTO vicino impianto sciis[redacted] vendo alloggi nuovi 2 camere cuc[redacted] tutti i servizi posto [redacted] privato 15 milioni minimo 4 milioni. Torino tel. 290.728, 29.040 Lanzo.

CLAVIERE Monginevro vendo stupenda mansarda su campi da sci 3 vani nuova rifinitissima. Telefonare 011 666.469 742.610.

COURMAYEUR Dolonne vendo libero subito accogliente alloggio per v[redacted] estate inverno [redacted] chalet, soggiorno 2 camere bagno mansarda con 6 posti letto con doccia il tutto arredato più terreno box per 2 posti macchina, 72 milioni più 8 milioni mutuo e facilitazioni di pagamento. Telefonare 011 889.800; 0165 82.736.

DELTA propone [redacted] Canavese regalo per Natale rustico indipendente [redacted] vani servizi abitabile bellissima posizione dominante con 15 mila mq di terreno a L. 29 milioni. L'occasione per chi ama la natura. Telefonare Delta 519.854. Dilazioni.

DELTA propone nel Canavese regalo per Natale rustico 45 mq da ristrutturare con orto a L. 950 mila. Affare. Telefonare 519.854.

DELTA propone nel Canavese regalo per Natale rustici da L. 2 milioni 500 mila a L. 5 milioni 200 mila, belle [redacted]sizioni, terreno. Telefonare 519.854.

DELTA p[redacted] nel Canavese regalo per Natale [redacted] Castellamonte rustico indipendente soleggiato di 4 vani già tinteggiato a L. 13 milioni. Telefonare 519.854.

FAVOLOSO [redacted] villeggiatura in Zubiena rustico riattato [redacted] [redacted] ca[redacted] più servizi vendo L. 6.200.000 tel. 991.562.

[redacted] d'Asti collina S. Giuseppe rustico da riattare su 2 piani per un totale [redacted] [redacted] mq [redacted] e luce strada asfaltata 5000 [redacted] terreno [redacted] Gabetti 57.67.

(Continua)

[redacted] pane di gr[redacted]o,
il vero pecorino e
Fernet-Branca
[redacted] sempre.
[redacted] genuinità come regola.

FERNET-BRANCA
l'autentico.
Digerire è [redacted].

STST

Gli austriaci "montano,, una polemica

Il tempo di Plank non è regolare!

CORTINA — Gli austriaci passati al contrattacco. In parte Franz Klammer il quale dichiara che la discesa di domani non gli sfuggirà sicuramente. «Conosco la mia pista — ha detto il campione — e non ci sarà Plank in grado di superarmi». E fin qui nulla di male. Dove invece il wunderteam sta rivelando una rabbia impotente per la sconfitta subita in Val è sul piano del comportamento etico.

Dopo presentato un reclamo (subito respinto dalla giuria internazionale) per le scie di cerotto applicate al pettorale di Plank, il tecnico della squadra austriaca, Hans Albl, ha avuto un'altra trovata. Ha chiesto il film della gara di domenica e, avutolo, lo ha spedito all'Istituto Roth di Graz dove per un computer si cercherà di «scoprire» se il cronometraggio effettuato dagli organizzatori italiani è stato regolare. E' prima che in dubbio la rilevazione dei tempi ottenuti dagli atleti in gara, segnati con sistemi elettronici.

Anche se affermano che si tratta di un semplice controllo, gli austriaci, hanno una movente di questa manovra, il tentativo di screditare la vittoria di e di gettare ombre sulla sua affermazione. L'unica maniera per rispondere a questo atteggiamento poco sportivo è di ripetere il risultato. Un doppio motivo, quindi, per Herbert Plank di tentare il tutto per tutto nella discesa di domani. (Nella foto Klammer, a sinistra, Plank e Russi).

SCHERMA A TORINO

Lenta ripresa per i giovani

CARLO FILOGAMO

I campionati piemontesi «Under 20» disputati nello scorso weekend sono apparsi un po' la ripetizione di quelli della categoria «giovanetti» (16-17 anni) disputatisi la settimana precedente ed i cui finalisti erano ammessi di diritto alla serie superiore, come avverrà a Rimini nella prima prova dei «tricolori» juniores dal 3 all'8 gennaio. Si sconta evidentemente la sterilità delle nuove leve regionali che soltanto ora presentano sintomi di lenta ripresa, tanto da far sperare in una fioritura propizia e provvidenziale, onde colmare i vuoti creati dall'addio alle armi di Granieri, Chiari, Vannetta Masciotta e Consolata Collino.

Buon segno pure la crescente partecipazione di altre sale d'armi in emulazione con il Club Scherma, ancor più stimolato così a riprendere la marcia ascensionale nel solco della tradizione.

Ecco nel fioretto femminile le medesime protagoniste ritrovarsi di fronte, con la smilza mancina Suzi Corrarati di nuovo al vertice, incalzata dalla torinese Laura Benettoni e dalla sua concittadina vercellese Sandra Cossa scesa di un gradino; più distanziate Tiziana Bovis di Ivrea, l'altra esponente della Pro Vercelli Simona Celoria e Paola Riva.

Il successo dell'aitante Alessandro Bermond a Vercelli nella spada prova i progressi di questo sport ad Ivrea, dove la scherma è un po' feudo del padre medico chirurgo, con una numerosa famiglia man iniziata ai segreti delle armi bianche.

Cambio scena nel fioretto in cui i padroni di casa hanno ripreso il sopravvento al Valentino: la lotta ad oltranza in famiglia si è conclusa con la vittoria di Marco Moltnario imbattuto, e con l'affermazione di Rossi, a spese del più quotato Boano.

Nella sciabola infine prevalso Capalbi del Michelì, dinanzi ai locali Segre e Viglino.

Varato il campionato del 1978

Pallone, nuova formula

PIERO GALASCO

I giochi sono fatti. Dopo un paio di mesi di polemiche, il Consiglio federale della Fipe ha varato la nuova formula del campionato. Sul tavolo del presidente Manfredi c'erano quattro proposte, rispettivamente avanzate dalla commissione tecnica della federazione, dal segretario Dezani, dalla società e dai giocatori. Le prime tre, per lo sdoppiamento del girone unico, ma diverse varianti per arrivare allo scudetto e alla retrocessione; l'ultima per la conferma del girone unico (dieci squadre e non otto e finale tra la prima e la vincente dello spareggio tra seconda e la terza classificata, come avveniva fino a cinque anni fa).

Il massimo organo della federazione ha dato ragione alle società, optando per i due gironi con la finale a quattro squadre tra le prime quattro del settore A 1 e le prime due del settore A 2. Con questa formula è stato facile scegliere le società da ammettere al cosiddetto girone di eccellenza: Albese Marchesi di Barolo, Quaglia Diano Castello, Pianese, Uspe Italpasta di Torino, Valle Bormida e Verduno. Sono le prime sei classificate dello scorso campionato. Nel girone A 2, Cellamonte, Subalpina-Comet di Cuneo, Amici di Castelletto Molina, Montanaresa, Sanstefanese e Don Dagnino di Andora.

Scelti gli sfidanti, ora restano da fare le squadre, e bisogna dire che dodici sono tante, con gli elementi che ci sono a disposizione. Certo non basta promuovere in prima categoria battitori come l'albese Tarasco e il monregalese Rosso per farne immediatamente dei campioni.

Ci sono poi sul tappeto due nodi difficili da sciogliere. Il primo riguarda le condizioni di salute di Massimo Berruti e il suo recupero come atleta e l'altro è il quasi certo forfait di Tonino Canta. Per l'ex campione d'Italia la guarigione è più lenta del previsto e il prof. Silvestrini, che lunedì lo ha sottoposto alle Molinette ad un nuovo controllo, non se la sente di fare anticipazioni sulla ripresa di Massimo. «Vedremo in primavera», dice laconicamente. Berruti è un po' sulle spine e pensa sempre meno al pallone e sempre più alla pittura. In questi ultimi tempi ha fatto mostre un po' dappertutto.

Tonino Canta è invece guarito, perfettamente dall'infortunio al braccio destro che gli ha impedito di giocare le ultime gare di campionato, e vuole andare, diciamo così, in pensione a soli venticinque anni. Perché? «Perché — dice — il pallone non mi dà da vivere. E ora che faccio il rappresentante non trovo più il tempo per allenarmi. A che non ci sia una squadra che voglia assicurarmi un buon ingaggio». Per Canta, battitore troppo discontinuo, cercasi società che sia disposta a firmargli una cambiale in bianco di sei od otto milioni.

3 MAGNIFICI 3
SUPERMEC
Augurandovi
Buone Feste
vi invita a confrontare
i prezzi e la qualità
- VIA CARLO ALBERTO ang. VIA MAZZINI
- PIAZZA SABOTINO
- VIA GARIBALDI ang. VIA CONSOLATA

Fai un regalo utile!
Oggi è davvero il momento di fare regali che servono. Black & Decker è la risposta più completa e intelligente sul mercato per chi vuole regalare agli altri e a se stesso qualcosa di veramente utile che oltretutto fa risparmiare.
Nella vasta gamma Black & Decker puoi scegliere il regalo più adatto fra 10 modelli di trapani e 1,2 le più velocità e a percussione, 4 kits, 13 utensili integrali, 2 banchi da lavoro Workmate e la più ampia serie di accessori.
Banco da lavoro Workmate L. 36.900*
Kit con trapano a percussione in OFFERTA SPECIALE
La più vasta serie di accessori e prezzi eccezionali.
Trapani a 1 e 2 velocità da L. 23.900*
Levigatrice e seghetto integrali L. 31.900* cad.
*(Prezzi iva esclusa)
Fai presto!
nei migliori negozi di ferramenta o utensileria, troverai la tua idea regalo Black & Decker.
Black&Decker

Interessante iniziativa Accorsi alle Vallette

TRENTA RAGAZZI SOGNANO LA BOXE

GIANNI PIGNATA

Per iniziativa del sacerdote don Bestetti e con il sostanzioso e determinante appoggio di Beniamino Accorsi, il complesso sportivo «don Orione» in viale dei Mughetti 18 alle Vallette (aggregato alla parrocchia della Sacra Famiglia») sta per trasformarsi in uno dei maggiori centri sportivi della città e soprattutto nel punto di attrazione per tutti i giovani della zona, ricchissima di emigrati. La palestra «Don Orione», ospita da tempo le cestiste dell'Accorsi Basket per le partite casalinghe: da questa consuetudine è nata tra don Bestetti e Beniamino Accorsi una notevole simpatia reciproca che è sfociata in un sincero desiderio di collaborazione da parte dell'appassionato commerciante torinese che, al di là di ogni interesse pubblicitario, si batte soprattutto, pagando di tasca propria, per avviare i giovani allo sport e principalmente al pugilato.

«Accanto alla palestra in cui si svolgono le partite di basket — dice don Bestetti — sta per entrare in funzione un'altra attrezzatissima palestra, in cui i giovani della zona troveranno le attrezzature ed un validissimo istruttore per dedicarsi al pugilato. Appena si è sparsa la notizia di questa iniziativa già una cinquantina di ragazzi si sono fatti vivi per chiedere l'iscrizione. Il nostro scopo, in una zona come questa, ricca di immigrati, è soprattutto quello di facilitare l'inserimento dei giovani nella società torinese. Con il contributo di Accorsi potremo ottenere grossi risultati, soprattutto in prospettiva sociale».

La «Don Orione», che ospita già il basket femminile e maschile, nonché il judo e il karatè, si completerà dunque con il pugilato, sotto le insegne della «Accorsi Boxe» e don Bestetti sta già progettando di allestire nella buona stagione le mini-Olimpiadi del quartiere che costituirebbero il coronamento di una meritoria attività a vantaggio della gioventù delle Vallette.

La nuova palestra di boxe di viale dei Mughetti è una sola delle iniziative prese da Beniamino Accorsi per avviare i giovani allo sport in genere e al pugilato, in collaborazione col rag. Ornano, dirigente del comitato regionale della Federboxe. «Alle Vallette — dice Ornano — potranno trovare posto non meno di trenta novizi, sotto la guida di un valido istruttore, che stiamo scegliendo. E' pienamente funzionante invece, da molti mesi, un'altra palestra della Accorsi Boxe, in via Gaidano al Centro Europa, cioè al capo opposto di Torino, in un'altra zona altrettanto ricca di immigrati. L'istruttore qui è l'ex azzurro Filippo Grasso, che ha a disposizione 25 novizi, alcuni dei quali assai promettenti. Al pomeriggio, nella stessa palestra, sotto la guida di un istruttore dell'Iself, si svolge un corso pugilistico per i Giochi della Gioventù. Analoghe iniziative nel quadro dei Giochi della Gioventù, sempre con il patrocinio dell'«Accorsi Boxe» sono in corso nella Scuola media Moretti di Porta Palazzo e nella Scuola media Salvaneschi di Madonna di Campagna mentre dal 1° gennaio il pugilato entrerà in altre tre scuole torinesi.

Alvit CONFEZIONI

UOMO DONNA [redacted]

UN REGALO PER NATALE

La ALVIT [redacted] un regalo [redacted] tutta la Clientela effettuando uno sconto straordinario su tutta [redacted] merce.

E' un'occasione unica. L'entrata [redacted] libera.
Confrontateci.

Alvit CONFEZIONI

TORINO:
Via Garibaldi [redacted]
Via Garibaldi [redacted]
Via Cernaia [redacted]
Via Nizza 9
Via Mad. Cristina [redacted]
Via Di Nanni 105
Via Carlo Alberto 36

GENOVA:
Via XX Settembre 222/R
Via G. Torti 28/R

SANREMO:
Via Palazzo 92
Via E[redacted] 26

ASTI:
Via Cavour 88

BIELLA (VC):
Via Italia 40
Galleria del Centro

ACQUI TERME (AL):
Via Monteverdi 54

TUTTOLIBRI
[redacted]

è il momento [redacted] regalare SICUREZZA
[redacted] per vivere in sicurezza visitate:

LIPS VAGO

centro della sicurezza

[redacted]

Nicolini

- Porte corazzate per appartamenti
- Casseforti a mobile normali [redacted] brevettate
- Casseforti a muro
- Contenitori antincendio
- Attrezzature EDP [redacted] armadi ignifughi
- Armadi corazzati
- Impianti per banche
- Arredi e scaffalature per biblioteche e archivi

Torino, corso [redacted] Margherita 168, tel. (011) 23.24.21.

ECONOMICI

[redacted] *Ville, cascine, appart. per vacanze, acq.-vend.*

GIAVENO vendo alloggio 2 [redacted] cina giardino vero af[redacted] 14 milioni. Telefonare 710.809 Piemontimmobili.

[redacted]
vende Barge rustico [redacted] progetto [redacted] vato per ristrutturazione composto di [redacted] locali cantina e fienile terreno adiacente 1800 mq L. 9 milioni 900 mila. Telefonare 503.740 504.275.

INVESTIMMOBILI
vendo Monesi (Imperia) alloggio [redacted]nte libero 2 camere cucina servizi completamente arredato L. 33 milioni dilazionabili. Telefonare 503.740 504.275.

IPI vende Ospedaletti libero centrale, vista panoramica: soggiorno 2 camere cameretta studio cucina disimpegno doppi servizi terrazzo. Informazioni, telefonare 511.382 537.066.

MONTOSO residenza «Tre aquile» vendiamo ultimi alloggi signorili semplici e doppi servizi saloni delle feste sale tv sale giochi prezzi antinflazionistici causa chiusura società 14-19-18 milioni più mutuo San Paolo al 9 per cento splendida posizione panoramica telefonare 309.4693.

[redacted] villa nuova signorile 2000 mq giardino, [redacted] milioni. Telefonare 710.809.

PALAZZINA «Airone» S. [redacted] vicinanze mare appartamento di alto prestigio: 1-2-3-4 vani servizi da: 19 milioni 364.000 a 98 milioni 878.000 meno mutuo. Centrocasa, 011/748.475, 767.888.

PIEMONTIMMOBILI [redacted] Sauze d'Oulx minialloggio nuovo panoramicissimo [redacted]re 20 milioni mutuo compreso. Telefonare 710.809.

PILA
[redacted] in legno in posizione eccezionale soggiorno [redacted] camere [redacted] angolo cottura servizi arredato terreno recintato 2300 mq. Telefonare Inim 0165 32.819 32.820.

SAN Carlo Canavese reg. [redacted] villa nuovissima costruzione salone cucina studio 3 camere tripli servizi garage cantina 5.000 mq terreno 85 milioni meno 25 milioni mutuo fondiario, Gabetti 57.67.

S. REMO nuova costruzione vicinanze mare [redacted] signorili 1-2-3-4 vani servizi da 20 milioni 400 [redacted] a 86 milioni 900 mila [redacted] forte mutuo Cen[redacted] 011 767[redacted]48.475.

SANSICARIO
[redacted] dicembre panoramici soleggiati adiacenti impianti varie metrature a partire [redacted] 18 milioni più mutuo. Cimif 756.625.

SAUZE [redacted] vendonsi alloggi varie dimensioni in posizione panoramica finizioni accurate 30% mutuo. Telefonare 531.475.

SAVOULX Bardonecchia libero in complesso residenziale [redacted] arredato ottima redditività, 19 milioni [redacted] mutuo. Fisim [redacted] 581.759.

SELVAGGIO altezza 700 metri appar[redacted] libero 1 camera cucina [redacted] 8.800.000 e dilazionabili Gabetti 5767.

SESTRIERE soggiorno camera office b[redacted] ripostiglio posto [redacted] 57 milioni [redacted] mutuo. Union Case 549.777.

SESTRIERE BORGATA
[redacted] libero monolocale 4 posti letto angolo cottura servizi arredato posto auto coperto. Telefonare Inim 011 504.377 586.563.

ST-VINCENT
libero recente appartamento [redacted] mq in condominio signorile completamente arredato vende Inim telefoni 0165 32.819 32.820.

VACANZE natalizie al mare prenotate subito Residence Riviera Arma di Taggia vista mare giardino tranquillità ogni confort amministrazione Torino via S. Bernardino 2, tel. 011 331.756.

VALLE del Gran San Bernardo a 6 km da Aosta [redacted] palazzina nuova vendesi soggiorno pranzo angolo cottura 2 camere servizi posto auto. Telefonare Inim 0165 32.819.

VALLI [redacted] Lanzo Ceres località Procaria altezza 700 metri appartamento in palazzina nuova costruzione soggiorno una camera cucina bagno terrazzo cantina tavernetta perlinata e riscaldata posto auto giardino privato e condominiale 24 milioni dilazionabili Gabetti 5767.

VILLA rustica collina Torino [redacted] Mongreno 14 [redacted] servizi [redacted] rustico terreno mq [redacted] mutuo vendesi. Telefonare [redacted].

VILLETTA Givoletto (20 km [redacted] Torino) panoramica libera recente salone [redacted] camere cucina servizi [redacted] tavernetta, 2500 mq terreno, 54 milioni. Centraledile 530.163.

1.500.000 Dolomiti (Marilleva) vostro per sempre appartamento in multi proprietà con piscine [redacted] ristoranti telefo[redacted] 761.591.

[redacted] *Ville, appart., [redacted] per vacanze, affitto*

BORDIGHERA vicinanze mare gennaio, febbraio affittasi alloggio mobiliato. Telefonare 739.0245.

[redacted] arredato [redacted] angolo cottura e servizi affittasi Cielo Alto Cervinia. Tel. 518.817.

47 *Alberghi, pensioni*

ARMA di Taggia Residence Riviera aperto tutto l'anno vista mare giardino massima tranquillità prenotate vostre vacanze autunno inverno, telefonando scrivendo amministrazione Torino via San Bernardino 2, tel. 011 331.756.

[redacted] *Informazioni*

A. [redacted] investigativi [redacted] tevoli risparmi di costo. Maurizio Emma, via Goito 2 - Torino, [redacted] 682.110 650.5876.

ABILI investigatori eseguono ricerche controlli e operazioni inerenti accertamenti predivorzio documentati. Inves, A. [redacted] 9, telefono 548.550.

ALLA Sfinge investigazioni controlli infedeltà rintracci ovunque. Via B. Buozzi 5 (angolo via Roma), telefono 512.420 534.615.

INFORMITALIA informazioni commerciali private indagini controlli infedeltà, corso Vittorio Emanuele 107, telefoni 511.024, 538.682.

PREVENZIONI accertamenti indagini abilità e riserbo da sempre Rorimondial Investiga consultazioni. Telefonare 531.181.

[redacted]

AFFARONE bellissimi mantelli pellicce nuove zibellino [redacted] 44 visone selvag[redacted] taglia 46 privato vendo. Telefonare [redacted].8149.

BARRIERA DI MILANO

CORSO NOVARA [redacted]

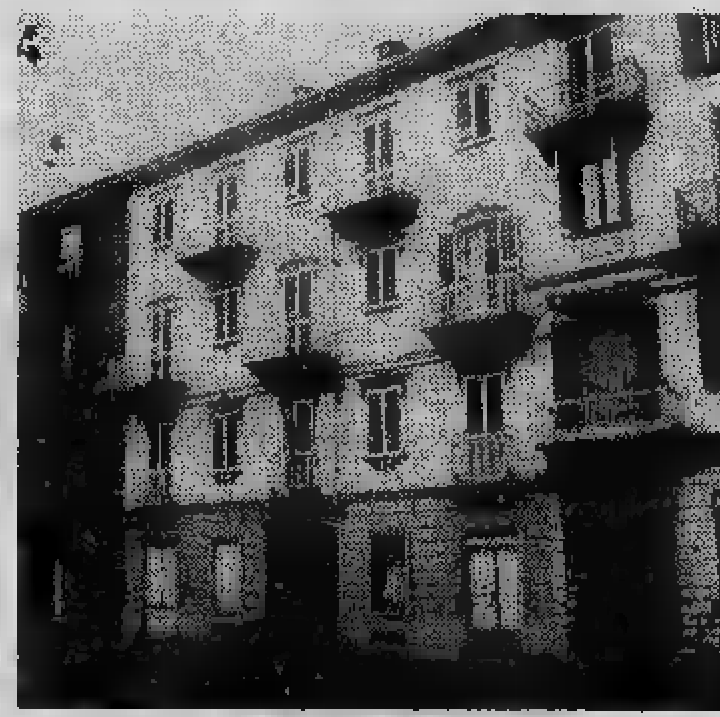

[redacted] Crispi [redacted] il [redacted] mercato rionale [redacted] a due passi [redacted] supermercato Standa, vi proponiamo appartamenti in [redacted] costruzione rinnovata [redacted] parti comuni.

Camera, cucina, servizio, [redacted] 3.100.000 a 4.800.000;

2 appartamenti liberi, di [redacted] servizio, da 5.100.000 a [redacted] 5.900.000 (possibilità di abbinamenti).

Negozio [redacted] a laboratorio 4.400.000.

Magazzini da 1.200.000 [redacted] 2.200.000.

[redacted] CONTANTI, 50% [redacted] PERSONALE SUL [redacted] ANCHE FESTIVI

L'ACQUIRENTE NULLA CI [redacted] PER IL NOSTRO SERVIZIO

BORGO SAN PAOLO

VIA FABBRICHE [redacted]

Adiacente Corso Peschiera, in [redacted] con [redacted] in paramano, [redacted] proponiamo appartamenti composti di:

camera, cucina, servizi, 4.400.000;

2 camere, cucina, servizi, [redacted] 7.800.000 a 9.500.000;

[redacted] camere, cucina, servizi 12.500.000.

[redacted] E MUTUO [redacted] POSTO [redacted] FESTIVI

gabetti
la banca della casa

C[redacted] Filippo [redacted] fabbrica (taglie conformate) cappo[redacted] impermeabili uomo donna 39.000 abiti gilet [redacted] cravatta 51.000, Corso Re Umberto 9, tel. 543.289.

PELLICCE nuove visone persiano castoro giacche marmotta lupo agnello privata vende. Telefonare 860.8149.

PELLICCIA leopardo taglia 48 ocelot taglia 42 44 [redacted]. Telefonare 860.8149.

SEGRETERIE telefoniche [redacted] a d'occasione [redacted] garanzia anche noleggi, via Cernaia 18, telefono 540.550.

SVENDESI guardaroba donna taglie 42-44 più abbigliamento sci telefonare 483.633.

VIDEOREGISTRATORE Sony da tavolo [redacted] programmi tv bianco e nero vendo L. 600 mila. Telefonare 666.469 ufficio, 070.180 dopo 20.30.

52 [redacted]

A. AVETE da vendere mobili Rinascimento Barocco antichità soprammobili bazar anche alloggi completi. Telefonare alla RS 257.264.

A.C.S. Xilverius parapsicologo radiestesista grafologo chirologo consigliere orientamento svela risolve. Telefonare 447.2771.

ABITO uomo con gilet da L. 39.000 gonne pura lana da L. 7000 jeans velluto da L. 12.000 soprabiti cappotti giacconi uomo donna ed altri 1000 articoli tutto a prezzi d'ingr[redacted] Cedicont piazza Bernini 11 Torino.

ACQUISTA antichità [redacted] 800 Rinascimento Barocco salotti pendoli sgombro cantine e [redacted]. Tel. 472.195 740.584.

[redacted] rotta? Riparazione imme[redacted] rammodernamento qualsiasi tipo di protesi mobile. Telefonare 755.762.

GRATE, cancelletti, tetti, lampadari, lanterne [redacted] ferro battuto e ottone. Officina in via Lodi 17/A. Telefono 287.628 Torino.

IMPORTAZIONE diretta dall'Inghilterra e Francia di mobili, argenteria, oro[redacted]. Varie epoche, compresi pianoforti e tappeti, grandissimo assortimento per antiquari e collezionisti. Montalbano, Airasca, telef. 9869.519.

[redacted] vende scaffalature e banconi [redacted] tintoria stireria come nuove. Telefonare [redacted].286, Venaria.

PIANOFORTI nuovi e d'occasione a partire da L. 400 mila. Vastissimo assortimento con oltre 100 pianoforti da Gobbi, corso IV Novembre 25 (vicino Stazione) - [redacted], telefono 0172 44.203.

PNEUMATICI a prezzi [redacted] realizzo nor[redacted] e antineve vendonsi. [redacted] Buenos Aires 112, Torino, tel. 361.992.

SACCHI neri plastica per immondizia qualità e prezzo. Telefonare [redacted]

SELLAIO S. [redacted] giacconi vera pelle pelliccia staccabile 90 mila giubbini in pelle 65 mila in [redacted] con pelliccia 65 mila. Via Benevagienna [redacted] (50 metri Inam).

SVENDESI abiti cappotto pantaloni [redacted] mo magazzini Bruno corso Orbassano 90. Telefonare 351.572 [redacted] pomeriggio.

[redacted] a pannelli scorrevoli per l'arredamento [redacted] interni. Produciamo inoltre [redacted] verticali porte pieghevoli di tutti i tipi. [redacted] Baldeschi Livio, centri di vendita: corso Moncalieri [redacted] tel. 635.912 636.884; via Monginevro [redacted] tel. 383.459; via Bernardino G[redacted] 2, tel. 688.979.

DIECI ANNI DI FEDELTA'

telec DI BOCCARDO C. SEBASTOPOLI 235

morana elettronica [redacted] 216 VIA[redacted]

Radio Augusta VIA C. [redacted]

CENT[redacted] DI [redacted]
PRIMI NE[redacted]
[redacted] IL [redacted]
[redacted] AD [redacted] GAMMA [redacted]

PIONEER
HI-FI STEREO

QUELLE TRE

le gemelline di Homero

DICK TRACY

Il "detective„ di Chester Gould

JEFF HAWKE

l'agente di Sydney Jordan

LE VOSTRE STELLE

a cura di Raffaella Girardo

OROSCOPO DI OGGI

ARIETE (21 marzo - 20 aprile)
Non aggravate ulteriormente la già critica situazione generale volendo a tutti i costi conseguire risultati a cui vi sarà impossibile pervenire. Inoltre dovrete difendervi da cattiverie da parte di colleghi.

TORO (21 aprile - 21 maggio)
Le difficoltà della giornata dovranno spaventarvi. Infatti, nonostante ora possa sembrarvi strano, riuscirete a pervenire a risultati eccezionali. In campo professionale contate sul valido aiuto di persone che vi sono vicine in ogni modo.

GEMELLI (22 maggio - 21 giugno)
Riceverete notizie interessanti e confortanti soprattutto per quanto concerne gli affetti. La persona [illegible] farà una sorpresa o sarà telefonata e questo riempirà di gioia. Cercate piuttosto di non scherzare sui sentimenti degli altri. Abbiate maggiore cura della vostra salute: un disturbo potrebbe aggravarsi.

CANCRO (22 giugno - 22 luglio)
Scoraggiamento e depressione dovuti essenzialmente a contrasti in campo affettivo. Non scoraggiatevi e ricordate che la persona cara vi pentirà ben presto del [illegible] che, probabilmente per superficialità, vi farà.

LEONE (23 luglio - agosto)
Riuscirete finalmente a risolvere alcune fastidiose questioni legali che riuscirete a portare a termine grazie ai consigli e alle testimonianze di una persona particolarmente cara. La persona cara non vi negherà neppure il suo aiuto. Miglioramento economico soprattutto per quanti lavorano in proprio.

VERGINE (23 agosto - sett.)
Si parlerà di un viaggio che poi altro per voi si risolverà positivamente. Siate attenti a non vogliate pretendere troppo dalla persona che amate. Chiedete solo e non più di quanto vi necessita in modo essenziale. In campo professionale grossi successi.

BILANCIA (23 sett. - ottobre)
Giornata [illegible] miglioramenti sia negli affari che nelle attività collaterali alla vostra specifica professione. La persona cara vi proporrà il suo aiuto ma voi [illegible] contare unicamente sulle vostre forze.

perosino
LETTI IN OTTONE
LETTINI - CARROZZINE
RETI - MATERASSI
CORSO B. TELESIO 95

SCORPIONE (23 ott. - nov.)
Giornata positiva, soprattutto per la vostra attività. Favoriti gli affetti ed i cambiamenti in genere sia in campo professionale che in campo economico e strettamente personale.

SAGITTARIO (23 nov. - 21 dic.)
In giornata tutto si svolgerà a ritmo sostenuto. I cambiamenti si susseguiranno soprattutto nel lavoro; avrete appena il tempo necessario per adeguarvi progressivamente ai mutamenti [illegible] però poter sfruttare, almeno per il momento, la posizione massima che riuscirete a raggiungere.

CAPRICORNO (22 dic. - 20 genn.)
Siate meno orgogliosi e vendicativi se vorrete migliorare la vostra posizione. Gli ottimi influssi di Mercurio e Giove vi avvantaggeranno comunque notevolmente e voi [illegible] in tal modo l'opportunità di ottenere la fiducia che desiderate.

ACQUARIO (21 genn. - 18 febbr.)
Giornata caratterizzata soprattutto da una certa confusione che vi impedirà, almeno per il momento, di portare a termine le iniziative che più vi premono.

PESCI (19 febbraio - marzo)
Giornata positiva sia per quanto riguarda gli affetti che quanto riguarda la vita professionale.

GRAZIOSA

Soluzione del problema n. 1592: 1. h7; se 1...., Cxh7 2. Af4.
N. 1593 (4+3)

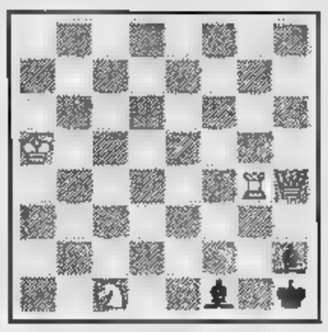

S. O'Keefe
(2° Pr. «Daily News», 1928) Il Bianco [illegible] in 3 [illegible]

f. p.

DAMA

Il B. vince in 4 mosse
(F. Delle Chiaie)

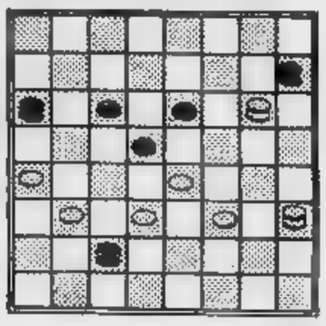

Soluz.: 17-13, [illegible] 24-13, 8-22; 13-10, 26-17; 10-26, B. vince.

c.b.

CRUCIVERBA

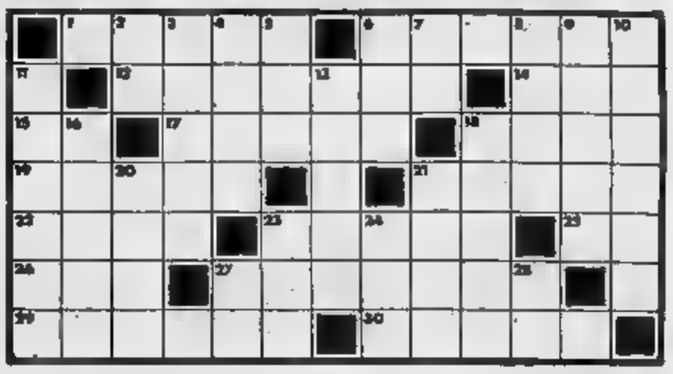

ORIZZONTALI: 1. Moderno apparecchio che scruta nella nebbia; 8. Lega tra nazioni; 12. Nome di donna; 14. Un grido di urgente aiuto che percorre l'etere; 15. Rovescio di... sì; 17. Con l'aiuto di Arianna uccise il Minotauro; Campioni [illegible] sport; 19. E' intrecciata di [illegible]; 21. Pesce d'acqua dolce; 22. [illegible] marea, in determinate ore [illegible] giorno; 23. Congiungere; 25. [illegible]olo dell'argento; 26. Possessivo; 27. L'antico nome del Po; 29. Estesi domini agli ordini dei capi coronati; 30. Lo è... il bitter.

VERTICALI: 2. Antimeridiano; 3. La denominazione della Società; 4. Si misura in [illegible] quadrati; 5. E' la cosa... per i [illegible]tini; 6. Secondo la mitologia, fondò Troia; 7. Simbolo chimico del «sodio»; 8. Un pronome... tra i carburanti; Fermata a breve durata; 10. Cittadina in provincia di Vicenza; 11. Finissimi e pazienti lavori femminili; 13. Navigli a [illegible] che un tempo solcavano i mari; 16. Nome di tre sultani ottomani; Spazioso anfiteatro; 20. La scritta [illegible]to... che suggerisce prudenza all'automobilista; Il più economico mezzo di trasporto; Cantone della Svizzera; 24. Montagna dell'isola di Creta, sulla quale Giove venne nutrito dai Coribanti; 27. Articolo romanesco; 28. Museo «I Pini di Roma» (Inix.).

SOLUZIONE — Orizzontali: Radar, linea, Merla, SOS, Ia, Teseo, esse, cesta, mota, ala, ulire, Ag, Mio, Eridano, Impari, [illegible]o — Verticali: AM, dilla, area, tes, Jio, Na, esso, sosta, Adago, ricami, legni, Belin, arena, alop, urna, Dri, Ida, Er, OR.

GLI SPETTACOLI

GENOVA — Cechov ci dev'essere rimasto molto male. E con lui Gastone Moschin, Anna Maria Guarnieri, Walter Brogi, la direzione del teatro Politeama di Genova e gli spettatori che [illegible] fissato un posto a teatro ieri sera [illegible] prima cittadina [illegible] «Zio Vania». La colpa del malumore va equamente ripartita fra i ferrovieri «autonomi» e Monica Guerritore, interprete [illegible] commedia [illegible] fianco dei colleghi citati, che ha aspettato l'ultimo momento per trasferirsi da Roma a Genova, incappando così in uno sciopero ferroviario che [illegible] ha impedito di raggiungere il capoluogo ligure. La «pri-[illegible] stata rimandata [illegible] questa sera. [illegible] fanno gli scongiuri per i treni, i taxi della stazione.

CAMT FIATECAMT

In cattedra arpa e violoncello

Due eccellenti strumentisti, ieri [illegible] al Conservatorio, per il concerto del Centro Culturale Fiat: Giuseppe Selmi [illegible] violoncello, Maria Dongellini all'arpa. Oltre che i «primi», rispettivamente dell'Orchestra Nazionale dell'Accademia S. Cecilia e dell'Orchestra sinfonica della [illegible] di Roma, [illegible] anche noti solisti in campo nazionale ed internazionale.

Programma di carattere antologico, che comprendeva la «*Sonata in sol minore*» di Benedetto Marcello, sobria e chiara composizione di equilibrato [illegible] armonico timbro cantabile; la «I' Suite [illegible] sol per violoncello solo» di Bach, brano ricco di valore contrappuntistico eseguito con maestria dal Selmi.

Maria Dongellini ha eseguito con raffinata eleganza due pezzi per arpa sola, la «II' Sonatina» del boemo Jean Ladislav Dussek e la «Chanson dans la nuit» di Carlos Salzedo, compositore contemporaneo.

Fantasia [illegible] slancio ritmico, nella «III' Sonata in sol maggiore» di Luigi Boccherini; vaghi richiami impressionistici in «Meditazione» dello svizzero Ernest Bloch, brani che precedevano due pagine dello stesso Selmi: «Leggenda» e «Burlesca», pezzi di sapore tardoromantico con innesti di lievi modernità. [illegible] Selmi e la Dongellini hanno offerto a tutte le opere un apporto di intelligente [illegible] sensibile personalità. Vivissimi applausi, ed un fuori programma con due bis.

s. v.

▼▼▼▼

(*s. v.*) Ospite, [illegible] sera, al Piccolo Regio, per i concerti dell'Iniziativa Camt, il duo triestino composto dal flautista Giorgio Blasco [illegible] dal pianista Ennio Silvestri.

In programma, [illegible] «*Sonata in do maggiore*», che Mozart scrisse a otto anni, la «*Sonata*» [illegible] Donizetti, pagine di Caplet, «*Le merle noir*» di Messiaen, mirabile ricerca per riprodurre [illegible] canto degli uccelli con lo sfruttamento intensivo [illegible] tutte le risorse timbriche dello strumento. «*Sogno di un albero*» del contemporaneo Fabio Vidali, che riproduce un linguaggio musicale libero con rari momenti legati [illegible] vincoli tonali.

Balletti per le feste

Questa sera s'inizia al Teatro Regio un'altra serie dei balletti, verso cui si va sempre più affermando il favore del pubblico.

L'attuale manifestazione al Regio si apre e si chiude con due balletti in [illegible] atto. «Le silfidi» furono una concezione del pietroburghese M. Fokine (1880-1942), il più grande coreografo e teorico della danza dell'epoca moderna, il quale portò [illegible] fondamentale contributo alla famosa e innovatrice compagnia dei balletti russi di Diaghilev. Egli si valse [illegible] musiche pianistiche di Chopin, orchestrate da A. Glazunov (una sognante introduzione, un notturno, [illegible] tema con variazioni, due valzer e due mazurche) — e perciò la prima edizione del balletto (1908) fu denominata «Chopiniana» — per creare una vaga e romantica fantasia, [illegible] cui partecipano le silfidi, tutte biancovestite [illegible] alate. L'originale coreografia di Fokine [illegible] [illegible] realizzata [illegible] Miskovitch, [illegible] le due parti principali [illegible] sostenute da Gabriella Cohen e [illegible] Jean Pierre Franchetti.

Il balletto «La sonnambula» fu fatto eseguire nel 1946 [illegible] New York dal musicista italiano (naturalizzato statunitense) Vittorio Rieti, che adattò musiche varie di Vincenzo Bellini a una sua tra-[illegible] scenica, in cui una sonnambula salva in extremis un poeta, che una gelosa Coquette ha tentato di uccidere. La coreografia originaria di G. Balanchine è [illegible] realizzata da J. Taras; ed i tre interpreti principali sono Elisabetta Terabust, che sostituisce l'infortunata Galina Samsova, J. P. Franchetti e Gabriella Cohen.

Tra i due balletti il programma inserisce tre «passi [illegible] due», tratti dal «Don Chisciotte» dell'austriaco L. Minkus (con Elisabetta Terabust e Patrice Bart), da «Romeo e Giulietta» di Prokofiev (con Loredana Furno e J. P. Martal) e da «Giselle» di A. Adam (con E. Terabust [illegible] P. Bart). Direttore d'orchestra Enrico De Mori.

l. c.

I sì della bella Silvia

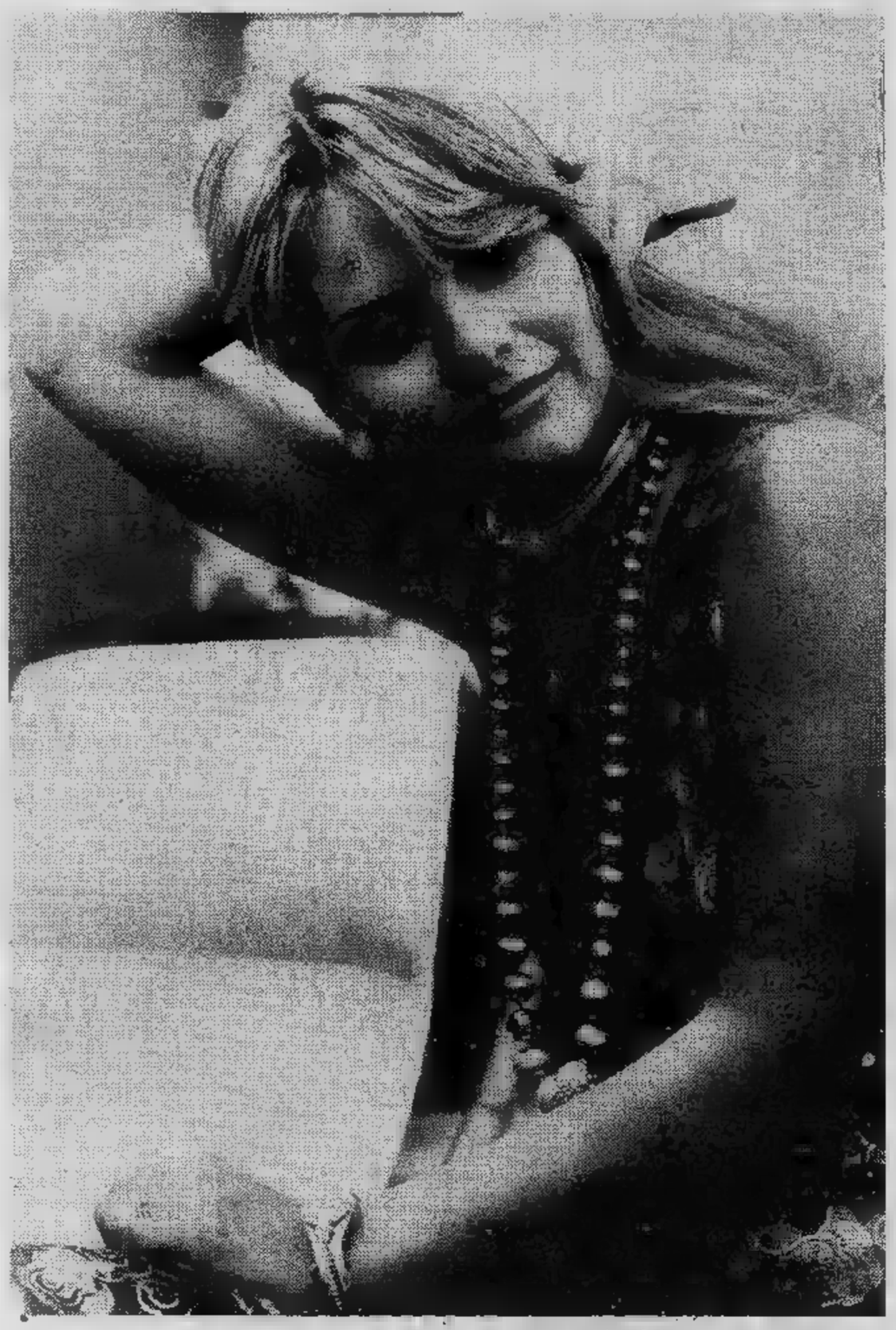

«Un'attrice non può rifiutare quello che le offre il mercato» dice Silvia Dionisio, protagonista accanto a Paolo Villaggio de «Il Belpaese», l'ultimo film di Luciano Salce

Prima casalinga, poi attrice

LAMBERTO ANTONELLI

ROMA — Vedremo presto sugli schermi cinematografici Silvia Dionisio nell'ultimo film di Luciano Salce intitolato «Il Belpaese», accanto a [illegible] Villaggio.

Fluenti capelli biondi, grandi occhi cerulei, un [illegible] sino dispettoso, una bocca da bambina, Silvia Dionisio in pochi anni ha interpretato molti film [illegible] fra questi il migliore è senz'altro «Amici miei» diretto [illegible] Mario Monicelli.

Non [illegible] sei mai sentita a disagio in certi ruoli?

«No. Non mi [illegible] mai capitato».

Ti compiaci delle tue scelte?

«Scelte? Chi lavora nel cinema deve prendere [illegible] che passa il convento».

[illegible] sembra di notare una specie di atteggiamento fatalistico...

«Purtroppo bisogna accettare le leggi del mercato».

Insomma: accettare sempre quel che gli altri vogliono da te?

«Certo. Un'attrice non può rifiutare quel che le offrono».

Ci saranno pure dei limiti.

«E' naturale. Entro i limiti di un certo pudore».

E ci sei riuscita?

«Non sono [illegible] andata oltre certi limiti».

Allora hai detto recisamente no a qualche proposta?

«Avrei potuto fare soldi [illegible] palate con certe cose. Ho preferito fare, quando [illegible] stato possibile, una selezione».

Hai dunque una tua morale?

«Credo nella morale, [illegible] non nei moralisti».

Questa morale si concilia con il tuo lavoro e con la tua vita privata?

«Nel lavoro mi sono comportata più decentemente di tante altre colleghe e nella vita mi [illegible] accorta di essere più castigata, più vestita di tante altre donne».

Dove?

«Al mare, per esempio. Ho visto donne che assumono indumenti e atteggiamenti provocanti proprio per farsi notare. Cose che io rifiuto».

Che cosa speri per [illegible] tuo futuro?

«Che produttori e registi mi propongano cose intelligenti, come «Amici miei» o anche «Il Belpaese».

E [illegible] madre come ti senti?

«Mi sento molto madre, so-[illegible] molto legata al mio Saverio».

Ma questa maternità [illegible] ti pone qualche impedimento?

«Ho dovuto rinunciare [illegible] rinuncio, ogni giorno, [illegible] certe possibilità di lavoro».

Desidereresti avere un secondo figlio?

«Non per ora. Un altro figlio significherebbe dover rinunciare alla carriera».

Quando lavori in un'altra città [illegible] costretta [illegible] lasciare il bambino?

«No, lo porto con me».

Ti consideri di carattere forte, calmo, oppure...

«Sono molto emotiva e stare sempre sotto stress mi distrugge».

Ti piace fare vita mondana, andare al night?

«Odio il night, preferisco il cinema, oppure starmene in casa».

Hai tendenze casalinghe, allora.

«Sì, sono casalinga per natura. La confusione mi dà fastidio. Vorrei andare [illegible] vivere in campagna, in una fattoria, all'aria aperta, in solitudine».

[illegible] il tuo lavoro lo fai con sempre [illegible] interesse?

«Sì. Io mi impegno sempre nel migliore dei modi, facendolo il più seriamente possibile, almeno finché dura».

Qual è la tua aspirazione?

«Realizzare completamente la mia personalità».

La regia seduce altro fotografo

ROMA — Claude Lelouch e David Hamilton, fotografi passati dietro la macchina da presa, hanno ora un emulo italiano. E' Mimmo Cattarinich, che ha alle spalle una ventennale esperienza nel settore della fotografia ed ha già lavorato [illegible] Fellini, Pasolini, e Bergman, e che [illegible] esordisce come autore cinematografico con il film «Scoprirla donna», del quale [illegible] anche autore della sceneggiatura in collaborazione con Romano Asuni.

Nel film, ambientato durante [illegible] guerra civile in Spagna, si sviluppa il rapporto fra [illegible] scrittore quarantenne ed [illegible] bambina di dodici anni.

Titolo record per la Wertmuller

Ci sono voluti due anni di lavorazione a Lina Wertmuller per il suo ultimo film. E c'è da pensare che larga parte [illegible] questo tempo sia stata impiegata per elaborare il titolo, visto che il film [illegible] La fine del mondo nel nostro solito letto in una notte piena di pioggia, *che fa [illegible] polo, quindi, per lunghezza, con il vecchio* Riusciranno i nostri eroi [illegible] ritrovare l'amico misteriosamente scomparso in Africa?, [illegible] *con canzoni tipo* Supercalifragilistic espiralidoso [illegible] Prisencolinensinainciusol.

Ma, dice la Wertmuller, il titolo ha una [illegible] profonda giustificazione: La fine del mondo *sta [illegible] significare tutto quanto [illegible] accadendo in questi tempi così disastrati;* nel nostro solito letto *rappresenta l'epicentro del film, che [illegible] [illegible] crisi coniugale [illegible] [illegible] coppia formata da un giornalista (Giancarlo Giannini) ed [illegible] fotografa (Candice Bergen);* in una notte piena [illegible] pioggia, [illegible] *quanto dichiara [illegible] regista, ha un valore simbolico.*

[illegible] *anche un valore in dollari, però, dal momento che le spese per la pioggia hanno portato via il 18 per cento del budget complessivo del film. Infatti, durante tutto il periodo della lavorazione, [illegible] San Francisco in California, la regione è stata colpita da una tremenda siccità, che ha costretto i produttori [illegible] film [illegible] organizzare [illegible] trasporto quotidiano dell'acqua con numerose grosse autobotti.*

«Il film — *dice Lina Wertmuller* — sarà diverso dai miei precedenti, anche per una strana [illegible] di fatti che si verificano: Cristi che cadono dal crocifisso, persone che escono dalle fotografie, porte di tombe che diventano simboli della vita, [illegible] inoltre alle pareti degli ambienti ci sono almeno 50 anni di storia italiana. Sarà anche — *conclude la regista* — un film molto erotico».

Fuori CRSB

Concerto [illegible] Natale — Alle 21 [illegible] Grugliasco nella cappella La Salle di via Perotti angolo via La Salle, concerto del Gruppo Musicale

Circolo della Stampa — In corso Stati Uniti 27, Dina Rebaudengo e Mariella Beccaria presentano (ore 21) il volume «Le isole San Pietro e San Baldassarre» (grafiche Alfa ed.). Interverranno Roberto Antonetto, Angelo Dragone e Lorenzo Mondo.

Centro di Metapsichica — Nella sede dell'Artemide, via Cagliari 19, Ettore Quirico parla sul tema: «La saga di Artù e la ricerca del Graal».

L'arte moltiplicata — Alle [illegible] nella sala delle Colonne del teatro Gobetti inaugurazione della mostra «Serpia arte moltiplicata dentro e fuor d'accademia».

Beethoven a Valen-[illegible] — Concerto alle 21 al Circolo amici della musica dell'orchestra sinfonica della Rai.

LA KUSTERMANN NELL'OPERA DI WEDEKIND

Franziska in periferia

PIERO PERONA

Manuela Kustermann e Giancarlo Nanni percorrono con pazienza e fantasia la strada della sperimentazione. Anche materialmente perché, invitati dal Cabaret Voltaire in un periodo di ressa, devono accontentarsi della periferica e sorda sala dell'Ars in corso Regio Parco, rinunciando ad alcuni effetti della scenografia e concentrando i movimenti in spazi ristretti quindi con sottolineature melodrammatiche. Ma sono particolari questi che basta il consenso del pubblico a cancellare.

Attraverso Franziska, *Kustermann e Nanni approfondiscono il discorso su Frank Wedekind già felicemente trattato con* Risveglio di primavera. *Wedekind e Strindberg stanno alle origini del teatro moderno: lo sanno tutti ma purtroppo non hanno modo di constatarlo per la scarsità delle rappresentazioni. Di* Franziska *colpiscono alcuni punti polemici delineati con eccezionale senso profetico dall'autore: la rivolta dei figli contro i genitori e la famiglia, il problema del nudo e della libertà nell'arte, la decadenza del concetto di donna come cosa.*

Soprattutto in quest'ultimo punto Wedekind si dimostra d'un sarcasmo e d'un pessimismo eccezionali. La sua protagonista — una sorta di Faust in sottoveste — continua a mutare il sesso e il travestimento per completare la personalità e, magari, per affermarla nella società. L'unica prospettiva che le si offre per essere rispettata è una mascherata: Mefistofele le concede di essere uomo, con tutte le possibilità (e prepotenze) per un periodo di due anni. Al termine Franziska ne diverrà la schiava.

Per un po' le sembra facile suscitare delusioni, promuovere suicidi. Il gioco però stanca e alla giovane donna toccherà di recuperare un'autentica personalità quando, rimasta incinta perché non ha mai avuto un cambiamento fisiologico, si permetterà di rifiutare un padre per il bambino. Ne rifiuterà due persino: il Mefistofele che probabilmente è un povero diavolo di impresario che anch'egli ricorre al travestimento per guadagnare il successo e l'attore trombone che Wedekind liquida in contemporanea con il critico.

Manuela Kustermann al Cabaret Voltaire

Il critico, che non nutre invidie o complessi per gli attori ma vorrebbe avere gl'inviti ai pranzi e alle feste che ricevono le attrici, è una delle numerose figure beffardamente schernite da Wedekind, ingegno visionario e sensibilità morbosa. Solo in certi passi autobiografici la sua ira accenna a placarsi mentre uno dei pochi momenti aperti alla speranza (del bambino si dice che sarà amato allorché verrà alla luce) viene tagliato senza remissione dal regista. Si dovrebbe discutere a lungo su quest'iniziativa che probabilmente Giancarlo Nanni attua per dare risalto all'atmosfera da incubo dei due tempi.

Per il resto la sua regia s'impone. Il surrealismo e l'onirismo del testo sono esaltati da una messinscena con precisi riferimenti pittorici (Magritte) e con affascinanti citazioni musicali (da Liszt a Varese). Luci, scene, mimiche non risultano mai approssimative. Wedekind — morto nel '18 — diventa implacabilmente nostro coetaneo.

Tutti gli spettacoli di Nanni sono legati all'interpretazione di Manuela Kustermann. Sensitiva e ironica al tempo stesso, eccelle nei travestimenti maschili per i trasalimenti che imprime al volto e i salti che opera sulla sedia nel constatare il proprio potere sulle altre povere donne. Durante due ore e mezzo pare offrirsi con candore al pubblico perché ne scopra la bravura.

Con gli altri attori — Onorati, Ruffini, Consani, Pavone, Castronuovo — ecco nella parte del Maligno, Massimo Dapporto. L'anno scorso in una commedia di consumo con la Masiero abbozzava la parodia del regista d'avanguardia chiamandosi per giunta Ninni. Quando Nanni lo ha convocato, credeva a uno scherzo o a una vendetta. Ora gira l'Italia convinto del passo che ha fatto e già immerso nella concentrazione per i prossimi allestimenti scespiriani della compagnia (Cimbellino e Amleto). Non è vero che fare l'avanguardia significa fare i musoni.

danze **la perla**
danze **castellino**
danze **club 84**
SABATO e DOMENICA
VEGLIE DI NATALE

danze **arlecchino**
Ore 21 Ballo liscio
Sabato e domenica
VEGLIE DI NATALE

Trocadero
V. A. Doria 9 - tel. 553.771
SERATA DELL'AMICIZIA
HOLYDAY SOUND

LE PARADIS
V. S. Massimo 14, t. 830.775
ore 21 I SUPERSONICI
ore 23 Revival Café Chantant
GIANNI LIBONI
Giordana Serra, Roberto Marchetti

DU Parc
Il vero salotto di Torino
SERATA ROMANTICA
A LUME DI CANDELA

Il ristorante CUCCO
ricorda alla sua clientela
il cenone di Natale a L. 6.000
ed il pranzo di Natale a L. 8.000
Prenot. tel. 830.416
C.so Casale 89 - Chiuso il lunedì

NATALE
AL TEATRO ALFIERI
DA OGGI SI PRENOTA
ANTICIPATAMENTE
PER GLI SPETTACOLI
DI NATALE
E S. STEFANO
da venerdì ore 21.15
SYLVA KOSCINA
in «UN LENZUOLO PER SOGNARE»
Pren. cassa teatro - Inf. 535.448

ERBA: DA VENERDI' 23
GIPO
«IJ PITOCH»
Pranzi c. Moncalieri 241 - T. 690.467

centro d'arte moltiplicata
V. Cavour 5 - 10123 Torino - 1° piano
GRAFICA D'AUTORE A RATE
Tra gli Autori, in permanenza opere di Adami, Almone, Bay, Bodini, Cantatore, Calderara, Carmassi, Carmi, Cascella, Consagra, Delfino, Del Pezzo, D'Orazio, Drago, Ferroni, Fiume, Gonzaga, Gribaudo, Guttuso, Irpino, Lanskoy, Lisimberti, Margonari, Migneco, Moncada, Mondino, Nangeroni, Paulucci, Pozzati, Pozzi, Primo Conti, Reggiani, Resiglio, Rognoni, Rotella, Serri, Sassu, Soanavino, Stefanoni, Treccani, Trubbiani, Vacchi, Vaspignani.
APERTO ANCHE I GIORNI FESTIVI
SINO AL 31 DICEMBRE 1977

DA VENERDI' AL CINEMA
ARLECCHINO
Il Commissario Baldassarre
è un tipo simpatico.
Alla fine del film bisogna lasciarlo.
Peccato
ROBERTO INFASCELLI presenta
MARCELLO MASTROIANNI
URSULA ANDRESS
AGOSTINA BELLI
PETER USTINOV
con JEAN CLAUDE BRIALY

DOPPIO DELITTO
MARIO SCACCIA • dal romanzo di UGO MORETTI • sceneggiatura di AGE - SCARPELLI - STENO
RIZ ORTOLANI • un film di STENO • PRIMEX S.R.L. - Roma/P.E.C.F. - Parigi

OGGI «ECCEZIONALE PRIMA» al
Grande IDEAL
«Siamo la coppia più forte del mondo e ci dispiace... per gli altri film».
Firmato: **Adriano e Renato**
VI HANNO MAI DELUSO?
IMMAGINATELI INSIEME!
ACHILLE MANZOTTI presenta
ADRIANO CELENTANO • RENATO POZZETTO

BARBARA BACH
e SERGIO CORBUCCI
ecco noi per esempio...
FELICE ANDREASI - GIULIANA CALANDRA - ANTONIO CASAGRANDE
CAPUCINE FRANCA MARZI - IMMA PIRO e GEORGE WILSON
prodotto da ACHILLE MANZOTTI per la IRRADIAZIONE CINEMATOGRAFICA
ORARIO: 14 - 16,10 - 18,15 - 20,20 - 22,30. Vietato 14 anni.

LA PERGOLA
SPECIALITA' TIPICHE
Partecipazione FORTIN
Musiche con i
LOS RANCHEROS
via Mondrone 9 (vicino Ferriere)
Tel. 290.626

RISTORANTE-PIANO BAR
PURGATORIO
V. Belfiore 2 - tel. 858.300
nell'augurare BUONE FESTE
avverte che sono in corso
le prenotazioni
per «NATALE» e «CAPODANNO»

NATALE
RICORDI
MOLTE IDEE PER
I VOSTRI REGALI
Tutti i dischi e i nastri di musica, classica, operistica, leggera, folk e jazz; tutte le edizioni musicali per tutti gli strumenti; libri e posters; chitarre a sei e a dodici corde da studio e folk; organi elettronici portatili e a consolle; pianoforti, strumenti ad arco e a fiato; impianti di alta fedeltà, radio e registratori; portadischi e portanastri.
RICORDI Torino via Lagrange 35/B

Operazione: TRAFFICO FLUIDO
FULCHERI
vale 4 passi in più
molti vanno da un capo all'altro della città per trovare lo specialista medico al quale affidare la cura dei propri occhi, altri vanno in Svizzera, altri in Spagna
ISTITUTO OTTICO OPTOMETRICO
FULCHERI
E' A 4 PASSI DA CASA VOSTRA
non vi fa attendere ed è specializzato per
qualunque problema visivo
tranne quelli patologici
Consultazioni su appuntamento
Tel. 546025 - Torino - Via Lagrange 4

Luigi Tenco rievocato oggi in un telefilm

Morte di un cantautore

Ora c'è il Premio Tenco (la prima edizione si è svolta in estate a Sanremo, con gran partecipazione di cantautori e vittorie di Jacques Brel e Dario Fo); c'è un libro di Luzzato Fegiz, «Morte di un cantautore»; è in preparazione un film. Ma tutti questi riconoscimenti, a dieci anni dalla morte, non possono importare nulla a Luigi Tenco. Quando era il momento nessuno ha pensato di valorizzarlo, di premiare il suo lavoro di autore e di cantante non piatto e conformista. Il 27 gennaio 1967, seconda serata del festival di Sanremo, gli è stata preferita Orietta Berti e lui è stato eliminato dal Festival.

Tenco e Dalida ai tempi di Sanremo

Un biglietto di spiegazioni ed un colpo di pistola sono sembrati al ventottenne genovese fragile e deluso l'unica risposta possibile all'indifferenza della gente. L'ultima giornata di vita, la ribalta sanremese, le cause prossime e remote del gesto di Tenco sono ricostruite dal telefilm di Giancarlo Governi, Paolo Poeti e Leoncarlo Settimelli Vedrai che cambierà, *che va in onda questa sera sulla rete due, alle ore 21,50.*

Brevi flashes back rievocano le tappe che hanno condotto Tenco all'ultima camera d'albergo: gli studi al politecnico, lasciati per mettersi a scrivere canzoni, le prime serate nei locali, la consuetudine con gli amici genovesi, Gino Paoli, Fabrizio de Andrè, Bruno Lauzi, lo studio del sassofono, che Tenco imparò a suonare da uno dei Marcellos Ferial (quelli di Angelita di Anzio e Sei diventata nera).

E dopo i primi entusiasmi, le prime disillusioni: le sue canzoni erano apprezzate da coloro che gli stavano vicini, ma il pubblico, quello che condiziona la carriera di un cantante, non era ancora pronto ad ascoltarle. Vedrai vedrai, Mi sono innamorato di te, Lontano lontano, Ciao amore ciao *in questi ultimi dieci anni sono andate a ruba, interpretate da una quantità di cantanti, ripescate dai cassetti dove Tenco le riponeva dopo che gli erano rifiutate. Ma nel 1967 «andava» meglio* Io, tu e le rose. *Altri avrebbero potuto rassegnarsi all'insuccesso; Tenco invece sentiva che nel rifiuto delle sue canzoni c'era il rifiuto verso di lui, perché la sua musica non era altro che la traduzione della sua vita, delle ansie, dei problemi, delle difficoltà che lo premevano.*

A volte, bisogna morire per essere accettati.

Una pantera a 23 pollici

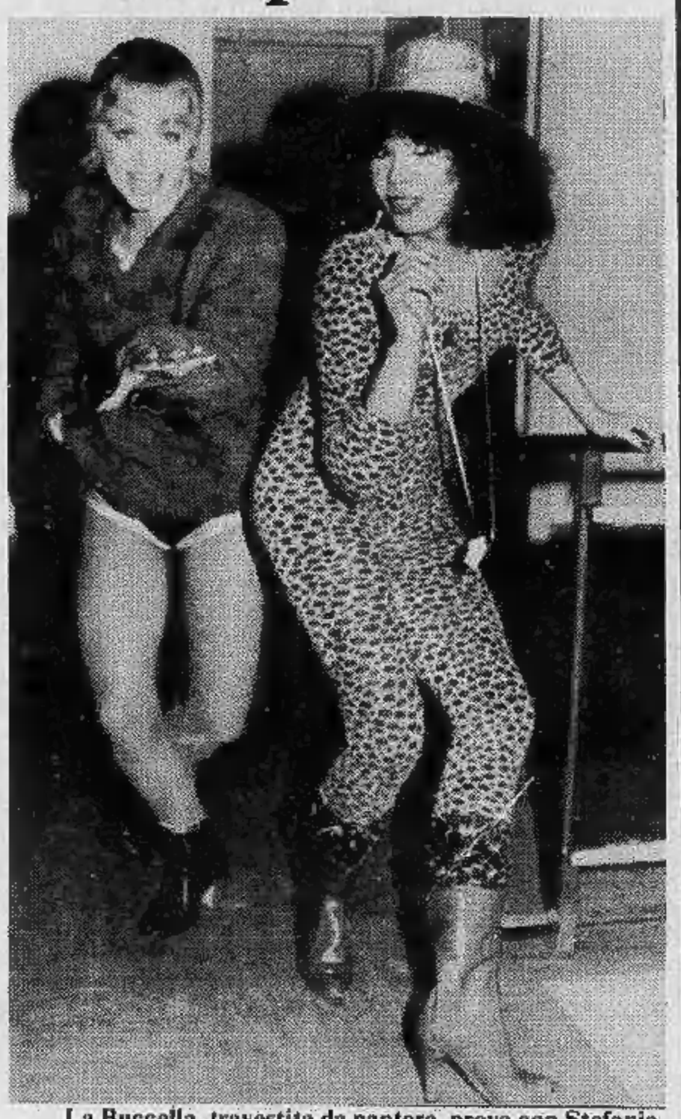

La Buccella, travestita da pantera, prova con Stefania Rotolo una danza per «Piccolo Slam» (reteuno 18,30)

Il negro oggi è prezioso

Va meglio con «*Il nero in passerella*». Qual è il tema da sviluppare? Che oggi nelle sfilate di moda e negli studi fotografici sono ricercatissime le ragazze negre anche se poi sui rotocalchi succede che ci sono pagine riservate alle modelle bianche e altre alle modelle negre. Anche le riviste per soli uomini hanno catturato le bellezze negre.

Quale significato ha tutto questo? Ma che essere belle e negre oggi favorisce il commercio. Infatti, lasciamo la parola alle statistiche: i negri negli Stati Uniti d'America fra 20 e 30 anni raggiungeranno i bianchi. Ecco quindi che la corsa al nero ha un buon motivo di convenienza.

«Odeon» senza scosse, ieri sera. Un servizio sulle corse d'auto, un altro sulle modelle negre. Poi qualche incontro con i creatori di cartoni animati italiani (Bozzetto, Luzzati, Giannini) e quattro chiacchiere con il cantautore Angelo Branduardi.

Il servizio sulle corse d'auto vuole descrivere con ironia l'ambiente degli autodromi (c'è infatti una squadra corse «Odeon»); in realtà bisognerebbe dire «*narrare*», perché l'autore segue un filo di trama e richiede la partecipazione di una diva come Corinne Clèry. E' un «pezzo» soprattutto di montaggio, ambizioso e sofisticato, con spezzoni di film e documentari. Una specie di storiella d'amore con finale a sorpresa: la donna, stufa di starsene sola, uccide l'amico pilota. Una cosuccia che probabilmente vorrebbe divertire: se non fosse troppo inconsistente.

Il servizio, pur mantenendosi in superficie, riesce a chiarire alcuni punti della questione. Anche se non sfugge al vizio della battuta fine a se stessa per rallegrare lo spettatore ingenuo. Ecco l'immancabile «adescamento» erotico. Si vede una bella star negra che confessa candidamente: «Io amo gli uomini dei cinque continenti». A questo punto tutti i maschi possono sognare: sarò io il prossimo?

E passiamo ai cartoni animati. Oh, in Italia capitano cose carine, gli autori finalmente escono dall'isolamento, ottengono successo anche da noi dopo che, come al solito, prima l'hanno acciuffato all'estero. Ne parlano Luzzati e Giulio Giannini; si sofferma sull'argomento soprattutto Bruno Bozzetto, a proposito del suo «*Allegro non troppo*», film che appare in questi giorni in Italia e che ha ottenuto grande successo negli Usa. Il servizio, di tutto riposo, anch'esso di montaggio: qualche risposta degli intervistati e poi parecchie sequenze di pellicola. Assicurato lo svago.

Non è facile trovare la giusta misura per una trasmissione come «Odeon»: è sì di carattere giornalistico, ma di un giornalismo tutto particolare. Deve divertire senza trascurare l'informazione; fare spettacolo senza ignorare l'indagine. Qualche volta gli autori dei servizi restano a mezza strada, incerti se approfondire l'argomento o dare più spazio alle belle immagini. Ciò che, mi pare, è avvenuto proprio ieri.

e. rz.

TELEVEDIAMO

Il solito Mr. Reeder e il film con Roberto Benigni

Marx a spasso per Roma

Con il ritorno in televisione di Roberto Benigni si aprono questa sera i programmi sulla rete due: la trasmissione è «Del resto fu un'estate meravigliosa» (ore 20,40), un quasi-film», come lo definisce il suo autore Luciano Michetti Ricci. Al termine va in onda un programma a più mani dal titolo «Vedrai che cambierà» (rete due, ore 21,50) che, con la partecipazione di Marisa Belli e Giampiero Albertini ricorda il suicidio di Luigi Tenco dieci anni fa. Conclusione di serata sulla rete due con la prima puntata di «Girato a Roma — Una città al cinema» (ore 22,50) di Adriano Aprà.

★ ★ ★

Sull'altro canale il telefilm della serie «Il genio criminale di Mr. Reeder» (ore 20,50) con Hugh Burden e la rubrica «Match» condotta da Alberto Arbasino (ore 22, 45). Sempre sulla rete uno, è da ricordare, alle ore 19,55, la telecronaca diretta in eurovisione da Liegi dell'incontro amichevole di calcio Belgio-Italia. A Tele-Montecarlo il film della giornata è «Jungla tragica», storia di avventure brasiliane (ore 21,15).

DEL RESTO FU UN'ESTATE MERAVIGLIOSA (Rete due, ore 20,40) — Roberto Benigni, Donato Sannini, Daniele Formica ed un manipolo di attori «off» sono gli interpreti dell'opera di esordio di Michetti Ricci, regista di inchieste televisive, nel campo del film a soggetto. «*A soggetto*» per modo di dire, perché «*Del resto fu un'estate meravigliosa*» in realtà è una specie di happening improvvisato sulle vacanze della gente ricca, degli uomini politici, del jet set. C'è Carlo Marx che va a passeggio per Roma deserta studiando «*Il capitale*»; c'è un bagnante che recita sulla spiaggia un monologo di Calvino; c'è un episodio di sparatoria con sequestro di persona a Milano, mentre un commentatore politico tiene una tavola rotonda in un bar, tra paliottole che fischiano e feriti che stramazzano. Nel complesso, dice il regista, il film vuole essere un'occasione offerta ai telespettatori per «*aiutarli a capire*». Speriamo di riuscirci.

IL GENIO CRIMINALE DI MR. REEDER — IL TATUATO (Rete uno, ore 21,50) — Lady Rothbard, moglie di un Pari d'Inghilterra, uccide un indiano che era penetrato in casa per rubare un prezioso e celebre rubino di proprietà della nobildonna, una pietra attorno alla quale si raccontano strane storie di maledizioni e d'amori. Sottoposta a processo, Lady Rothbard viene assolta per legittima difesa, dopo che anche il Pubblico Ministero era stato invitato dall'alto ad avere i riguardi che competono ad una signora di così nobile rango. Ma Mr. Reeder fiuta nella vicenda qualche lato stonato. Si mette al lavoro e verrà infine a capo di un mistero che non si sarebbe potuto sospettare.

MATCH (Rete uno, ore 22,45) — Ospiti questa sera di Alberto Arbasino sono il famoso chirurgo Paride Stefanini e il dottor Albano Del Favero, medico esponente di un collettivo di giovani chirurghi che si riconoscono nella corrente di «*medicina democratica*». Gli spunti per il match sono subito evidenti: da un lato un celebrato ed anziano «barone» della medicina, dall'altro il progressismo e l'aggressività di un giovane medico «*d'assalto*».

HAPPY DAYS - RICHIE INNAMORATO (Rete uno, ore 19,20) — L'episodio di oggi della serie di telefilm introduce un nuovo personaggio: è Cindy Shellenberger, studentessa piena di fascino che, appena giunta all'università, attira la vivace attenzione dei compagni di corso. Il più sensibile alle grazie di Cindy è Richie che, perdutamente innamorato, cerca in ogni modo di mettersi in evidenza. Gli sembrerà infine di toccare il cielo con un dito quando la ragazza gli propone di studiare insieme.

Si registra negli studi Rai di Napoli lo sceneggiato tv «Camera» Interpreti Giancarlo Zanetti ed Angelica Ippolito (nella foto)

I volti di una città al cine

Tra i mille volti di Roma, c'è anche quello che della capitale offrono i films che vi sono ambientati. Da quest'idea è nato il programma di quattro puntate che si inaugura questa sera sulla rete due alle ore 22,50: si intitola «Girato a Roma - Una città al cinema» ed è stato realizzato da Adriano Aprà con la collaborazione di Franco Donato, Carla Ghelli e Anna Giolitti.

Il materiale utilizzato è estremamente vario: si va dai documentari dell'Istituto Luce ai films più recenti prodotti dalla cinematografia italiana. La prima puntata, «Monumenti e comparse», presenta spezzoni di una serie di film sull'Impero romano, oltre ad un filmato girato in occasione della visita di Mussolini sul set di «Scipione l'Africano», il colossale film che fu vanto della cinematografia fascista.

Le puntate che seguiranno sono dedicate invece alla Roma dei Papi, alla Roma della seconda guerra mondiale, della Resistenza e del neorealismo, per finire con la Roma contemporanea e con l'affresco felliniano «Roma».

CONSERVATORIO UNIONE MUSICALE
ore 21 (pari)
FRANCO GULLI
VIOLINO
ENRICA CAVALLO
PIANOFORTE
MOZART - BUSONI - BEETHOVEN
Bigl. in p. Castello 28, tel. 544.523 e dalle 20,30 al Conservatorio

CABARET CENTRALINO Teatro PERLICO
Dal 22 a Natale 25
ore 22 cabaret con
UMBERTO BINDI
28 dicembre
GRILLO
31 dic.: NOTTE CABARET
Inf. pren. in Sede ai Soci

Al cinema potete scegliere quello che piace a voi

RISTORANTE CABARET
LA CARRETERA
da Paolin
Corso Vercelli 195
Mercoledì e giovedì musica e richiesta con
Domenico al Cordovox
Gran VEGLIONE DI NATALE
col meglio del Folk Piemontese
PRANZO DI NATALE A L. 8500 TUTTO COMPRESO
PRENOTAZIONI TELEF. 2050083

OGGI ALLA TV

RETE UNO

17,05 **Chicchirimiao** (Divagazioni su animali veri o inventati)
17,35 **Viaggio tra le lingue parlate in Italia** (I tedeschi)
18 — **Argomenti** (L'America del New Deal)
18,30 **Piccolo Slam** (spettacolo musicale)
19 — **TG 1 Cronache** e **Happy Days** (c)
19,45 **Almanacco del giorno dopo** e **Che tempo fa** (c)
19,55 **Eurovisione:** Calcio: **Belgio-Italia** (c)
21,50 **Il genio criminale di Mr. Reeder** (di Edgard Wallace - «Il tatuato»
22,45 **Match** (Paride Stefanini e Albano Del Favero) (c)
23,40 **Telegiornale** e **Che tempo fa** (c)

RETE DUE

17 — **Saturnino Farandola e il dirigibile**
18 — **Laboratorio 4** (Sequenze)
18,25 **Dal Parlamento** e **TG 2 Sportsera** (c)
18,50 **Spazioliberotv: I programmi dell'accesso** (Riscossa democratica: «In Europa l'impossibile non deve esistere»)
19,05 **Buonasera con Silvan** e **Muppet Show** (c)
19,45 **TG 2 - Studio aperto**
20,40 **Del resto fu un'estate meravigliosa** (con Roberto Benigni)
21,50 **Vedrai che cambierà** (Luigi Tenco, dieci anni dopo)
22,50 **Girato a Roma - Una città al cinema**
23,30 **TG 2 - Stanotte**

expert
TV a colori? dagli expert!
Gruppo europeo rivenditori specializzati
AGLIETTA - Corso Casale 76 - TORINO
GIORGINI - Via S. Marino 92 (ang. via Gorizia) TORINO
Elenco completo sulle pagine gialle alla voce Elettrodomestici

SVIZZERA

19,10 **Telegiornale** e **Cangurino** (c)
19,55 **L'agenda culturale** (c)
20,30 **Telegiornale** (c)
20,45 **Argomenti** (c)
21,35 **Nascita senza violenza** (c)
22,10 **Cronache del Gran Consiglio ticinese** (c)
22,15 **Telegiornale** (c)
22,25 **Mercoledì sport** (c)

CAPODISTRIA

19,55 **L'angolino dei ragazzi** (c)
20,15 **Telegiornale** (c)
20,35 **Madame Bovary** 4ª puntata (c)
21,30 **Documentario** (c)
21,50 **Galeb - La nave della pace** (documentario)

MONTECARLO

17,45 **Un peu d'amour, d'amitié et beaucoup de musique**
18,50 **Gli antenati** («L'ipnotizzatore»)
19,20 **Shopping** e **Parliamo**
19,50 **Notiziario** e **Stop ai fuorilegge**
21,05 **Oroscopo di domani**
21,15 **Jungla tragica**. Film. Regia di S. K. Seeley con Tom Neal, Carole Mathews
22,45 **Tele-scopia** (diretto da Ettore Della Giovanna)
23,30 **Montecarlo sera**

TV LOCALI

TELETORINO INTERNATIONAL — Ore 13: Film; 14,30: Angolo musicale; 15: Il disck jockey presenta; 15,30: Un'ora in jeans; 16: La sediaccia; 16,30: Documentario; 17: Il futuro dei giovani; 18: Dalla parte degli animali; 19: A come Arte; 19,45: Notizie; 20,15: C.B. 73-51; 21: Pentagramma musicale; 21,30: Dal Giappone con amore; 22: Il Balon; 23,30: Notizie.

VIDEOGRUPPO — Ore 17,30: Film; 19: Il sollazzo gastrico; 19,30: Videonotizie; 19,45: Pick up panorama; 20,30: Film; 22: L'oroscopo di Heidy in diretta; 24: Videonotizie.

TELE ALTA VALLE SUSA — Ore 18,30: Tv ragazzi; 20,30: Notiziario; 21: Film; 22,50: Film.

TELEVISIONE COMMERCIALE — Ore 18: Programma per i ragazzi; 19,30: Il nostro sport; 20,30: Lettere a TVC; 21,30: Film.

GIORNALE RADIO PIEMONTE — Ore 17: Flash; 17,15: Guarda in su; 18,20: Kimba; 19,05: Tribuna scuola; 19,45: Arredamento; 20,55: Film (5 matti allo stadio); 22,45: Parliamo di sesso; 23,50: Telefilm (Grandi battaglie: La battaglia dell'Atlantico).

DOMANI ALLA TV

RETEUNO — Ore 10,50: Sci; 12,30: Argomenti; 13: Filo diretto; 13,30: Telegiornale; 17: Alle cinque con Romina Power e Nata libera; 18: Argomenti (L'inflazione); 18,30: Piccolo Slam; 19: Tg1, Cronache e Happy Days; 19,45: Almanacco del giorno dopo e Telegiornale; 20,40: Scommettiamo?; 22: Speciale Tg1; 23: Telegiornale.

RETEDUE — Ore 12,30: Teatromusica; 13: Tg2 - Ore tredici; 13,30: Educazione e regioni; 17: Le grandi speranze, film; 18: Dedicato ai genitori; 18,25: Dal Parlamento; 18,45: Buona sera con Silvan e Muppet show; 19,45: Tg2 - Studio aperto; 20,40: Cribbins show; 21,05: Intervista persiana (Alberto Moravia); 21,55: Matt Helm; 22,45: Si, non perché; 23,35: Tg2 - Stanotte.

CAPODISTRIA — Ore 19: Sci; 19,55: L'angolino dei ragazzi; 20,15: Telegiornale; 20,35: Il ponte delle ragazze, film; 22,10: Cinenotes.

MONTECARLO — Ore 17,45: Un peu d'amour, d'amitié et beaucoup de musique; 18,50: Gli antenati e Shopping; 19,25: Parliamo e Notiziario; 20,10: Telefilm e L'oroscopo di domani; 21,15: La notte del gabbiano, film; 22,45: Montecarlo Sera e Notiziario.

RADIO OGGI

1

Giornale radio: ore 7; 8; 10; 12; 13; 14; 15; 17; 19; 21; 23
18 — Beroccoroma
18,35 Disco rosso
19,30 Ascolta, si fa sera
19,35 Giochi per l'orecchio. Audiodramma '70
20,20 Angel «Pocho» Gatti e la sua musica
20,35 Tra l'incudine e il martello
21,05 Trent'anni dopo Callas, di Giorgio Gualerzi
22 — Sardegna
22,30 Ne vogliamo parlare?
23,15 Dama di cuori: Nada Cortese

2

Giornale radio: ore 6,30; 7,30; 8,30; 9,30; 11,30; 12,30; 13,30; 15,30; 16,30; 18,30; 19,30; 22,30
13,40 Romanza
14 — Trasmissioni regionali
15 — Popol benigno che mi ascolti attento
15,45 Qui Radio 2
17,30 Speciale GR 2
17,55 A tutte le radiolline
18,33 Radiodiscoteca
19,50 Il convegno dei cinque
20,40 Né di Venere né di Marte
21,29 Radio 2 ventunoeventinove

3

Giornale radio: ore 6,45; 7,30; 10,45; 13,45; 15,15; 18,45; 21,40; 24
17 — Stagioni del melodramma
17,45 La ricerca
18,15 Jazz giornale
19,15 Concerto della sera
20 — Pranzo alle otto
21 — Concerto sinfonico, direttore Wolfgang Sawallisch
23 — Il giallo di mezzanotte

RADIO MONTECARLO
17,15 Quale dei tre?
19,03 Musica per domani

RADIO ALTERNATIVE

RTA (Fm 104 Mhz): tel. 516.277.
Radio Europa 3 (Fm 89,750 Mhz): tel. 724.024.
Radio Monte Bianco (Fm 103,700 Mhz): tel. 512.828.
Radio Kitsch (Fm 101 Mhz): tel. 501.788 - 502.915.
Radio Torino Uno (Fm 88,500 Mhz): Strada Funicolare 3, Superga.
Radio Torino Liberty (Fm 90,900 Mhz): tel. 580.719.
Radio ABC (Fm 97 Mhz): tel. 542.131.
Radio Reporter 93 (Fm 93 Mhz): tel. 513.651 - 513.757.
Radio Centro 95 (Fm 94,900 Mhz): tel. 713.074 - 713.075.
Radio Torino Est (Fm 90 Mhz): tel. 518.573.
Radio Torino International (Fm 103,300 Mhz): tel. 637.837.
Radio Proposta (Fm 88,750): tel. 545.471.
Radio Sky (Fm 92,500): tel. 901.4405.
Giornale Radio Piemonte (Fm 99,300 Mhz): tel. 556.301/2.
Radio 68 Eightyeight (Fm 88,850 Mhz): tel. 723.185.
Radio In (Fm 105,500): tel. 305.134.
Radio Break (Fm 99,600 Mhz): tel. 519.584
Radio Torino Centrale (Fm 94 - 101,4 Mhz): tel. 876.661.
Editrice Radio Manila (Fm 98,600 Mhz): tel. 284.831 - 232.505.
Radio Monviso (Fm 94,500 Mhz): tel. 287.716.
Radio Città Futura (Fm 96,600 Mhz): tel. 544.383.
Radio Rivoli (Fm 100,595 Mhz): tel. 953.2152.
Radio Gemini One (Fm 102,730 Mhz): tel. 715.151.
Radio Express (Fm 100,200 Mhz): tel. 531.625.
Radio Gamma (Fm 88 Mhz): tel. 800.9871.
Tele Radio Nord (Fm 102,300): Settimo Torinese.
Radio Universal (Fm 93,300 Mhz): tel. 800.1617.
Radio Borgaro (Fm 91,600 Mhz): via Ciriè 23, Borgaro.
Radio Ambassador One (Fm 101,200 Mhz): tel. 901.4264.
Radio Italia Uno (Fm 92,600 Mhz): Strada del Villaretto 191. Tel. 262.3065 - 262.3642.
Radio Piemonte Zero (Fm 98,650 Mhz): tel. 634.644.
Teleradio Settimo (Fm 90,600 Mhz): tel. 800.9713.
Radio Tele 2000 (Fm 91,200 Mhz): tel. 897.856.
Radio Studio Centrale (Fm 102,250): Moncalieri, tel. 627.1297.

TEATRI E RITROVI

ALCIONE: oggi chiuso per riposo settimanale. Domani «Erotic show n. 8», con Silver, Betty. Vietato 18. Orario 16,15-21,30.
ALFIERI TEATRO STABILE: stasera ore 20,30 **«Antonio e Cleopatra»** di Shakespeare. Compagnia Proclemer-Albertazzi. Regia Roberto Guicciardini, scene e costumi L. Ghiglia. Spettacolo in abbonamento. Tel. 556.246 - 544.562 - 535.440. Ultimi 2 giorni.
ALFIERI: da venerdì per soli 7 giorni a Torino: Sylva Koscina in **«Un leopardo per signore»**. Da oggi si prenota anticipatamente per gli spettacoli di Natale e S. Stefano. Pren. Cassa Teatro. Inf. 535.440.
CABARET VOLTAIRE (v. Cavour 7, tel. 516.046): al **TEATRO ARS** (c. Regio Parco 142, tel. 202.330): stasera ore 21,30 **Franziska** di F. Wedekind con Manuela Kustermann.
CONSERVATORIO-UNIONE MUSICALE: ore 21 (pari) Franco Gulli violino, Enrica Cavallo pianoforte. Musiche di Mozart, Busoni, Beethoven. Bigl. in p. Castello 29, tel. 544.523 e dalle 20,30 al Conservatorio.
ERBA: da venerdì 23 Gipo in **«Il pitoch»**. Pren. tel. 690.467.
GOBETTI: ore 21 **«Une belle journée»** e **«Entrez s'il vous plaît»**, di Pierre Byland. Tel. 556.246 - 544.562.
NUOVO: questa sera riposo. Da domani ore 21,15 Macario in **«Signorsello medica sifaperdire»**. 2 atti comicissimi. Pren. c. M. d'Azeglio 17. Tel. 655.552.
NUOVO - SALA VALENTINO: da sabato Teatro delle Dieci in **«Trappola per topi»** di A. Christie. Pren. c.so. M. d'Azeglio 17. Tel. 655.552.
PELLICO CENTRALINO (837.500): dal 22 al 25 recital di Umberto Bindi. Pren. inf. in Sede ai Soci.
PICCOLA RIBALTA (v. Juvarra 15, tel. 484.644 - 555.084): da venerdì 21.15 **«Monsù Gigèt»**, di Alberto Rossini. Commedia-Vaudeville comicissima. Novità. Con Wilma Deusebio, Silvana Lombardo, Armando Rossi. Regia Gualtiero Rizzi.
PICCOLO REGIO: ore 17,30 audizioni discografiche. I grandi interpreti: Victor De Sabata. Presentazione di Bruno Baudissone. Ingresso libero.
TEATRO REGIO: ore 20,30 «Balletti». Turno A.

PALAGHIACCIO: 15 - 17,15: 20,30 - 22,45

AL BAGATELLE: (str. Cuneo 2): 21.
ARLECCHINO: 21 Roby e i Gentlemen.
CASTELLINO: ore 21 I Marmittoni.
CLUB 84: ore 21 Actis.
DU PARC: ore 21 Boccaccio 71.
LA PERLA: ore 21 Juke Boxes.
LE ROI-BAL MUSETTE: ore 21.
SALA GAY: 16-21 Guido Monge.
TROCADERO: 21 Holliday Sound.

INDIE-PIANO BAR (Verdi 10 - 537.340): al piano Anna e Maurizio.
SHAKER - PIANO BAR (c. Battisti 3, tel. 532.492): Thomas e Lydia.
SAN GIORGIO - VALENTINO: Ristorante Danze, Orch. Pino Show.

CAPRICE DISCOTECA (Sacchi 16): 21.
VILLA GAY (c. Moncalieri 52): 21.

CINEMA PROVINCIA

CARMAGNOLA
MARGHERITA: Il reduce.

CASELLE
ITALIA: Lo sgarbo.
ROMA: Professione assassino.

CHIERI
CHIERESE: Innocenza erotica.
SPLENDOR: Taxi love servizio per signora.

CHIUSA SAN MICHELE
GLORIA: Il drago di Hong Kong.

CHIVASSO
CINECITTA': Jakuza.
MODERNO: Superkong.
POLITEAMA: Tre matti in un collegio femminile.

CIRIE'
CATALANO: Ciao Nuema Jean.
ITALIA: La vera gola profonda.

LANZO
NUOVO: Saddok la montagna di luce.

PINEROLO
HOLLYWOOD: La ragazza del riformatorio.
ITALIA: La bravata.
NUOVO: L'inquilino del piano di sopra.

RIVAROLO CAN.
CRISTALLO: Poliziotto marcio.

SESTRIERE
FRATTEVE: Il genio.

SUSA
CENISIO: Bagarre express.

TORRE PELLICE
TRENTO: La moglie di mio padre.

CINEMA IN PIEMONTE E IN LIGURIA

ALESSANDRIA
ALESSANDRINO: Guerre stellari.
AMBRA: Indianapolis pista infernale.
CORSO: Gli uccelli.
CRISTALLO: Alto biondo con sei matti intorno.
GALLERIA: Mio Dio come sono caduta in basso.
MODERNO: Bel ami l'impero del sesso.
ACQUI TERME
ARISTON: Silvestro contro Gonzales.
CRISTALLO: Aristocrazia immorale.
GARIBALDI: riposo.
ITALIA: riposo.
CASALE MONFERRATO
MODERNO: L'albergo degli stalloni.
NUOVO: La morte dietro la porta.
POLITEAMA: Guerre stellari.
VITTORIA: Le avventure di Bianca e Bernie.
FELIZZANO
COMUNALE: riposo.
NOVI LIGURE
CRISTALLO: Il piccolo grande uomo.
IRIS: Bruce Lee super drago.
ITALIA: prossima apertura casa di piacere (e avanspettacolo).
MODERNO: Tre donne.
OVADA
LUX: Due spezzarono il racket.
MODERNO: La lupa mannara.
TORRIELLI: Gli ammutinati del Bounty.
S. SALVATORE MONF.
COMUNALE: riposo.
SERRAVALLE SCRIVIA
LARA: Il genio.
TORTONA
MODERNO: Il fantabus.
SOCIALE: Fase 4 distruzione Terra.
VERDI: Più forte ragazzi!
VALENZA PO
NUOVO ITALIA: Saloon massage.
TEATRO: Shock.
POLITEAMA: Riposo.

CUNEO
CORSO: Cinque pezzi facili.
FIAMMA: La moglie giovane.
ITALIA: Calore in provincia.
NAZIONALE: Spara, ragazzo spara.
ALBA
CORINO: Dove volano i corvi d'argento.
EDEN: Cuore di cane.
BRA
IMPERO: riposo.
POLITEAMA: Ore 21: spettacolo di beneficenza.
VITTORIA: Il diamante Lobo.
CAVALLERMAGGIORE
SAN GIORGIO: riposo.
CEVA
DORIA: riposo.
CHERASCO
GALATERI: riposo.
FOSSANO
ASTRA: Giovannino.
IRIDE: riposo.
POLITEAMA: riposo.
MONDOVI'
CORSO: Il pistolero.
ITALIA: Fango bollente.
RACCONIGI
SOCIALE: riposo.
SALUZZO
CIVICO: La polizia li vuole morti.
ITALIA: Picnic ad Hanging Rock.
SPLENDOR: chiuso.
SAVIGLIANO
AURORA: riposo.
NAZIONALE: La svastica nel ventre.
RITZ: riposo.

ASTI
LUX: Penitenziario femminile per reati sessuali.
POLITEAMA: Guerre stellari.
SPLENDOR: Quattro mosche di velluto grigio.
SALONE: Il mio nome è Scopone e faccio sempre cappotto.
TEATRO: Il fantasma della libertà.
VITTORIA: Punto di rottura.
CANELLI
RAGNO D'ORO: Fase quarta: distruzione terra.
MONCALVO
NUOVO: riposo.
NIZZA MONFERRATO
AURORA: I padroni della città.
LUX: riposo.
SOCIALE: L'arancia meccanica.
VERDI: Finpen il goleador.

AOSTA
CORSO: Attento Gringo, torna Sabata.
GIACOSA: Tobruk.
SPLENDOR: Il padrone della città.

VERCELLI
ASTRA: Perversioni flash.
CIVICO: Il pianeta errante.
ITALIA: Isola nella corrente.
PRINCIPE: Anno 2670, ultimo atto.
VERDI: Il nudo e il morto.
VIOTTI: Il gobbo di Londra.

BIELLA
APOLLO: Grazie tante, arrivederci.
IMPERO: Sì, sì, per ora.
MARCONI: Clint il solitario.
MAZZINI: Il commissario Pepe.
ODEON: Guerre stellari.
SOCIALE: Certi piccolissimi peccati.

NOVARA
ASTRA: La soldatessa alla visita militare.
COCCIA: Una questione d'onore.
ELDORADO: Missione violenta.
FARAGGIANA: Le avventure di Bianca e Bernie.
S. CUORE: L'innocente.
ARONA
ROMA: I santissimi.
MODERNO: Kakkientruppen.
LUX: Mondo violento di Bobby Joe.
BORGOMANERO
MODERNO: Cara sposa.
DOMODOSSOLA
CATENA: La svastica nel ventre.
CORSO: Bruna, formosa cerca superdotato.
GALLIATE
SMERALDO: Con tanti cari cadaveri.
G72: My fair lady.
GATTINARA
ITALIA: O mia bella matrigna.
OLEGGIO
COMUNALE: Strip tease.
MODERNO: Carioca tigre.
OMEGNA
SOCIALE: In corsa con il diavolo.
ROMAGNANO SESIA
CASA DEL POPOLO: Per amore di Poppea.
STRESA
ITALIA: Letomania.
VERBANIA
APOLLO: Emanuelle in America.
ARISTON: Emanuelle bianca e nera.
SOCIALE (Intra): Nick mano fredda.
SOCIALE (Pallanza): Operazione Rosemburg.
VIP: Quell'ultimo ponte.

GENOVA
ALCIONE: Facciamo l'amore in grande allegria.
AMBASSADOR: Dogs.
ARISTON: Ecco noi per esempio.
ASTOR: Quell'oscuro oggetto di desiderio.
AUGUSTUS: Giudice d'assalto.
GIOIELLO: Notti peccaminose di una minorenne.
GRATTACIELO: Air sabotage 78.
LUX: L'isola del dr. Moreau.
NUOVO PALAZZO: Silvestro e Gonzales: matti e mattatori.
ODEON: La grande avventura.
OLIMPIA: Guerre stellari.
ORFEO: Una donna di seconda mano.
PLAZA: Via col vento.
SMERALDO: Lager 5 l'inferno delle donne.
UNIVERSALE: I leoni della guerra.
VERDI: Los Angeles: squadra criminale.
TEATRO GENOVESE: Zio Vania, di Cecov. Stabile di Torino.
RAPALLO
GRIFONE: Febbre di donna.
ITALIA: Il cinico, l'infame, il violento.
AUGUSTUS: Odissea sulla Terra.
S. MARGHERITA L.
CENTRALE: Morbosità proibita.
RECCO
ANNA: Bruciati da cocente passione.

SAVONA
DIANA: Le strabilianti avventure di Superasso.
ELDORADO: Guerre stellari.
ARS: Sandokan parte secondo.
ASTOR: Los Angeles: squadra antiterminale.
OLIMPIA: Giochi erotici di una famiglia per bene.
JOLLY: Greta, la donna bestia.
FILMSTUDIO: Furia del West.
ALASSIO
RITZ: Perfidi baci, languide carezze.
ALBENGA
ASTOR: Boxer rebellion.
AMBRA: Donne in cattene.
CRISTALLO: La prima notte di quiete.
ALBISSOLA CAPO
DORIA: Il reduce.
ALBISSOLA MARE
MARCONI: Venga a prendere il caffè da noi.
ALTARE
VALLECHIARA: Amore e guerra.
CERIALE
ODEON: Messalina Messalina.
LOANO
PERLA: L'inquilino del terzo piano.
LOANESE: Storia d'amore con delitto.
PIETRA LIGURE
COMUNALE: Inferno in Florida.
VADO LIGURE
AMBRA: Il massacro degli uomini violenti.
VARAZZE
TEIRO: Passi furtivi in una notte buia.

IMPERIA
CENTRALE: Per salire più in basso.
AMBRA: La svastica sul ventre.
IMPERIA: Tour al Giro d'Italia.
DANTE: Emanuelle perché violenza alle donne?
ARMA DI TAGGIA
CAPITOL: La gang dell'Anno Santo.
CERRI: Il coltello di ghiaccio.
BORDIGHERA
ZENI: Diamante Lobo.
OLIMPIA: Io sono il più grande.
DIANO MARINA
DIANESE: Django.
RIVA LIGURE
CORALLO: Il margine.
SANREMO
ARISTON TEATRO: La minaccia.
CENTRALE: Una donna di seconda mano.
SANREMESE: Nero criminale.
ORFEO: La grande guerra.
SUPERCINEMA: Kolossal.
LUX: L'affittacamere.
ASTRA: Champagne per due dopo il funerale.
MIGNON: Sole, sesso e pastori.
RITZ: L'uomo dall'occhio di vetro.
VENTIMIGLIA
EUROPA: Mondo violento.
IMPERO: Ultimi bagliori di un crepuscolo.

STAMPA SERA

Dove andiamo stasera

CRITICA
Capolavoro ●●●●●
Ottimo ●●●●
Favorevole ●●●
Discusso ●●
Mediocre ●

PUBBLICO
Eccezionale ○○○○○
Successo ○○○○
Consensi ○○○
Discorde ○○
Scarso ○

Biotherm
au plancton thermal
PROFUMI Servetti

cinema prime visioni

AMBROSIO
c. Vitt. Eman. 52
Tel. 547.007
Squadra antitruffa, di Bruno Corbucci, con Tomas Milian, David Hemmings (Italia - Colori) — Maresciallo indaga su una ben organizzata gang di truffatori travestendosi da capellone. Non viet.
Orario: 14,40; 16,40; 18,30; 20,20; 22,30. ★ Poliziesco
Critica ●
Pubblico ○○○○○
Ingresso L. 2000

ARCO-INC
c. Pr. Oddone 31
Tel. 484.621
Il portiere di notte, di Liliana Cavani, con Dirk Bogarde, Charlotte Rampling (Italia - Colori) — Il carnefice di un lager nazista e la donna che fu sua vittima si incontrano anni dopo. Viet. 18. ★ Drammatico
Orario: 15; 17,30; 19,45; 22,10. ■ Segnalato dalla critica
RIEDIZIONE (1974)
Ingresso L. 1500

ARISTON
v. Lagrange 21
Tel. 546.147
La grande avventura, Stewart Raffill, con Robert F. Logan, Susan Damante Shaw (Usa - Colori) — Famiglia americana abbandona gli agi della città per vivere primitivamente tra le montagne dell'Oregon.
Orario: 14,40; 16,30; 18,30; 20,20; 22,30. Non viet. ★ Avventuroso
Critica ●●
Pubblico ○○○○
Ingresso L. 2000

ARLECCHINO
c. Sommeiller 22
Tel. 587.190
Pane, Burro e Marmellata, di Giorgio Capitani, con E. Montesano, R. Podestà, C. Auger (Italia - Colori) — Tre donne si ritengono ormai vecchie per l'amore, un vicino le convincerà del contrario. Non viet.
Orario: 14,30; 16,30; 18,30; 20,25; 22,30. ★ Commedia
Critica ●●
Pubblico ○○○○○
Ingresso L. 2000

ASTOR
v. Viotti 8
Tel. 519.516
Via col vento, di Victor Fleming, con C. Gable, V. Leigh, L. Howard, O. De Havilland (Usa - Colori) — Edizione completamente rinnovata nella versione italiana del film tratto dal romanzo di M. Mitchell.
Orario: 16.15; 20,45. Non vietato. ★ Drammatico
RIEDIZIONE (1940)
Ingresso L. 2000

AUGUSTUS
p. C.L.N. 248
Tel. 530.714
La valle dei Comanche, di Jerry Hopper, con Richard Boone, Leslie Caron (Usa - Colori) — Tra un avventuriero vendicatore e una giovina scampata a un massacro fiorisce una lenta simpatia. Non vietato.
Orario: 14,40; 16,40; 18,30; 20,20; 22,30. ★ Western
Critica ●●
Pubblico ○○○
Ingresso L. 2000

CAPITOL
v. San Dalmazzo 24
Tel. 540.605
E la notte si tinse di sangue, di Denis Heroux, con Mathieu Carriere, Debby Berger (Francia - Colori) — Otto giovani infermiere vengono sadicamente seviziate e uccise da un misterioso maniaco. Viet. 18.
Orario: 14,40; 16,40; 18,40; 20,40; 22,40. ★ Giallo
Critica ●●
Pubblico ○○○
Ingresso L. 2000

CENTRALE d'Essai
v. Carlo Alberto 27
Tel. 540.110
Padre padrone, di P. e V. Taviani, con O. Antonutti, S. Marconi, Marcella Michelangeli (Italia - Colori) — Vincitore Palma d'oro a Cannes, narra la storia d'un pastore ribelle. Non vietato. ★ Drammatico
Orario: 10,30; 15,45; 18; 20,15; 22,30. ■ Segnalato dalla critica.
Critica ●●●●
Pubblico ○○○○○
Ingresso L. 2000

CORSO
c. Vitt. Eman. 50
Tel. 510.702
Holocaust 2000, di Alberto De Martino, con Kirk Douglas, Agostina Belli (Italia - Colori) — Sulla costruzione di una centrale termoelettrica, sembra incombere una strana maledizione. Non vietato.
Orario: 14,40; 16,30; 18,35; 20,30; 22,30. ★ Fantascienza
Critica ●●
Pubblico ○○○○○
Ingresso L. 2000

CRISTALLO
v. Goito 5
Tel. 650.71.00
Guerre stellari, di George Lucas, con Peter Cushing, Alec Guinness, Carrie Fisher (Usa - Colori) — Giovane in viaggio tra le galassie combatte contro dei malvagi dittatori spaziali. Non vietato.
Orario: 14; 16,10; 18,15; 20,20; 22,30. ★ Fantascienza
Critica ●●●
Pubblico ○○○○○
Ingresso L. 2500

DORIA
v. Gramsci 9
Tel. 542.422
Mogliamante, di Marco Vicario, con Marcello Mastroianni, Laura Antonelli (Italia - Colori) — Giovane donna, indagando sulla vita del marito che crede morto, scopre se stessa. Viet. min. 18
Orario; 14,30; 16,30; 18,30; 20,30; 22,30. ★ Commedia drammatica
Critica ●●
Pubblico ○○○○
Ingresso L. 2000

GIOIELLO
v. C. Colombo 31
Tel. 500.760
Un altro uomo, un'altra donna, di Claude Lelouch, con James Caan, Geneviève Bujold (Francia - Colori) — Storia d'amore in uno sperduto villaggio del West nel 1870. Non viet.
Orario: 15; 17,30; 20; 22,30. ★ Western
Critica ●●
Pubblico ○○○○
Ingresso L. 2000

IDEAL
C. Beccaria 4
Tel. 541.523
Ecco noi, per esempio, di Sergio Corbucci, con Adriano Celentano, Renato Pozzetto (Italia - Colori) — Un fotografo e un poeta entrambi ingenui e sprovveduti nel caos milanese. Vietato 14.
Orario: 14; 16,10; 18,15; 20,20; 22,30. ★ Commedia
OGGI LA PRIMA
Ingresso L. 2000

LILLIPUT
v. XX Sett. 15 bis
Tel. 537.100
Certi piccolissimi peccati, di Yves Robert, con J. Rochefort, C. Brasseur, Daniele Delorme, Annie Duperey (Francia - Colori) — A Parigi, piccanti avventure extraconiugali di 4 amici quarantenni. Non vietato.
Orario: 14,30; 16,30; 18,30; 20,30; 22,30. ★ Commedia
Critica ●●●
Pubblico ○○○○
Ingresso L. 2000

LUX
Gall. S. Federico
Tel. 541.283
Al di là del bene e del male, di Liliana Cavani, con D. Sanda, R. Powell, E. Josephson (Italia - Colori) — Ménage a tre fra Nietzsche e un dottore innamorati della stessa donna. Viet. 18.
Orario: 14,45; 17,15; 19,45; 22,20. ★ Drammatico
Critica ●●●
Pubblico ○○○○○
Ingresso L. 2000

METROPOL
v. Pr. Tommaso 6
Tel. 650.54.70
Fräulein Kitty, di Patrice Romme, con Claudine Beccarie, Malisa Longo (Francia - Colori) — Donna senza scrupoli appoggia i più bassi divertimenti erotici delle SS. Vietato 18.
Orario: 14,30; 16; 17,40; 19,10; 20,40; 22,30. ★ Commedia erotica
PRIMA VISIONE non recensita
Ingresso L. 2000

NAZIONALE
v. Pomba 7
Tel. 518.850
Mannaja, di Sergio Martino, con Maurizio Merli, Martine Brochard (Italia - Colori) — In un paese retto da crudele padrone della miniera capita Mannaja per eseguire opera di giustizierc. Non vietato.
Orario: 14,30; 16,30; 18,30; 20,30; 22,30 ★ Western
Critica ●
Pubblico ○○○○
Ingresso L. 2000

OLIMPIA
v. Arsenale 31
Tel. 532.448
In nome del Papa Re, di Luigi Magni, con Nino Manfredi, C. Scarpitta, C. Bagno, S. Randone (Italia - Colori) — Alla fine del potere temporale, 1867, ribellioni di bombaroli, attentati che portano alla forca.
Orario: 14,30; 16,30; 18,30; 20,30; 22,30. Non viet. ★ Commedia
Critica ●●●
Pubblico ○○○○
Ingresso L. 2000

REPOSI
v. XX Settembre 15
Tel. 531.400
La minaccia, di Alain Corneau, con Yves Montand, Carole Laure (Francia - Colori) — Per scagionare la giovane amante in galera, un uomo si autoaccusa d'un delitto che fu invece un suicidio. Non viet.
Orario: 15; 17,30; 20; 22,30. ★ Poliziesco
Critica ■●
Pubblico ○○○○
Ingresso L. 2000

ROMANO
Galleria Subalpina
Tel. 510.145
Quell'oscuro oggetto del desiderio, di Luis Buñuel, con Fernando Rey, Carol Bouquet (Francia-Spagna - Colori) — Ricco sessantenne ama una giovane spagnola, la quale prima le illude e poi gli si nega. Non viet.
Orario: 14,45; 16,30; 18,30; 20,30; 22,30. ★ Drammatico
Critica ●●●●
Pubblico ○○○○
Ingresso L. 2000

STUDIO RITZ
v. Acqui 2
Tel. 830.521
Giorno di festa, di Jacques Tati, con Jacques Tati, Guy Decombe, René Wheeler (Francia - Bianco e nero) — Un postino si caccia nei guai barcamenandosi in una grottesca provincia. Non vietato.
Orario: 16,30; 18,30; 20,30; 22,30. ★ Commedia
RIEDIZIONE (1948)
Ingresso L. 1500

TORINO
v. Buozzi 6
Tel. 530.353
Kobra Force: Squadra giustizieri, di Joe Tornatore, con Mike Lane, Richard X. Slattery (Usa - Colori) — Particolare sezione della polizia attacca la malavita usando i suoi stessi violenti mezzi. Non vietato.
Orario: 14,30; 16,30; 18,30; 20,30; 22,30. ★ Drammatico
PRIMA VISIONE non recensita
Ingresso L. 2000

VITTORIA
v. Roma 336
Tel. 511.789
C.I.A. Sezione Sterminio, di Cyril Frankel, con Dirk Bogarde, Ava Gardner, Bekim Fehmiu (Usa - Colori) — Uno speciale reparto della Cia ha l'ordine di eliminare chiunque minacci l'organizzazione.
Orario: 14,40; 16,40; 18,40; 20,40; 22,40. Non vietato. ★ Drammatico
Critica ●●
Pubblico ○○○○
Ingresso L. 2000

proseguimenti prime visioni

ALEXANDRA
v. Sacchi 18
Tel. 511.293
Emanuelle e gli ultimi cannibali, di Joe D'Amato, con Laura Gemser, Donald O'Brien (Italia - Colori) — L'instancabile Emanuelle non bada ai rischi pur di provare sempre nuove sensazioni. Viet. 18.
Orario: 14; 15,40; 17,25; 19,10; 20,50; 22,35. ★ Commedia erotica
PRIMA VISIONE non recensita
Ingresso L. 1000

ASTRA
v. R. Pilo 6
Tel. 753.597
Un attimo, una vita, di Sydney Pollack, con Al Pacino, Marthe Keller (Usa - Colori) — Spericolato corridore automobilistico incontra una donna malata che gli insegna il senso della vita. Viet. min. anni 14.
Orario: 20; 22,30. ★ Commedia
Critica ●●●
Pubblico ○○○○
Ingresso L. 1000

COLOSSEO
v. M. Cristina 73
Tel. 651.034
Stazione di servizio, di Mark Lester, con Claudia Jennings, Lieux Dressler (Usa - Colori) — Stazione di servizio è sede di inaspettati e violenti avvenimenti che coinvolgono tutti i passeggeri in transito. Vietato 18. Orario: 16,30; 18,30; 20,30; 22,30. ★ Drammatico
Critica ●
Pubblico ○○○
Ingresso L. 1000

ELISEO
piazza Subotino
Tel. 335.9815
La Bandera (Marcia o muori), di Dick Richards, con G. Hackman, T. Hill, C. Deneuve (Ci. It. - Colori) — Capo arabo impedisce in Marocco ricerca tesoro da parte di archeologo difeso dalla Legione Straniera. Non vietato. Orario: 20; 22,30. ★ Avventuroso
Critica ●●
Pubblico ○○○○
Ingresso L. 1000

FORTINO
v. Cigna 47
Tel. 486.560
King Kong e l'impero dei draghi, di George Kuster (Usa - Colori) — Il gigantesco scimmione contro i terribili draghi che minacciano il mondo. Non viet.
Orario: 20,30; 22,30. ★ Avventuroso
RIEDIZIONE
Ingresso L. 1000

LA PERLA
c. De Gasperi 26
Tel. 584.791
Grazie tante. Arrivederci, di Mauro Ivaldi; con Carmen Villani, Mario Scarpetta (Italia - Colori) — Bella e provocante giovane, mette a dura prova la purezza di un seminarista. Vietato 18.
Orario: 15,05; 16,45; 18,35; 20,30; 22,25. ★ Commedia erotica
PRIMA VISIONE non recensita
Ingresso L. 1300

MAFFEI
v. Pr. Tommaso 5
Tel. 683.354
Messalina, Messalina, di Bruno Corbucci, con Tomas Milian, Annika De Lorenzo (Italia - Colori) — Le avventure erotiche della depravata imperatrice romana, viste in chiave comica. Vietato 18.
Orario: 14,30; 16,30; 18,30; 20,30; 22,30. ★ Commedia
PRIMA VISIONE non recensita
Ingresso L. 2000

MASSAUA
p. Massaua 9
Tel. 795.803
Il portiere di notte, di Liliana Cavani, con Dirk Bogarde, Charlotte Rampling (Italia - Colori) — Il carnefice di un lager nazista e la donna che fu sua vittima si incontrano anni dopo. Viet. 18.
Orario: 20,10; 22,30. ■ Segnalato dalla critica. ★ Drammatico
RIEDIZIONE (1974)
Ingresso L. 1000

MASSIMO
v. Montebello 8
Tel. 876.061
Oggi chiuso.

ORFEO
p. Carlina
Tel. 518.114
Cavotto, di Sergio Citti, con U. Tognazzi, M. Melato, U. Proietti (Italia - Colori) — In una cabina balneare s'incrociano in giorno numerose persone, ognuno con problemi e anormalità. Vietato 14.
Orario; non comunicato. ★ Commedia
Critica ●●
Pubblico ○○○○
Ingresso L. 1000

PUNTODUE d'Essai
v. Garibaldi 30
Tel. 545.245
Età selvaggia, di Marcel Camus, con Nino Ferrer, Marilù Tolo (Francia - Colori) — I problemi e le crisi giovanili colti attraverso la musica degli ultimi anni. Non vietato.
Orario: 15; 17; 18,50; 20,40; 22,30. ★ Commedia
RIEDIZIONE
Ingresso L. 1000

seconde e altre visioni a Torino

A.B.C. (corso Brescia 28, tel. 850.463)
Oggi chiuso.

ACADEMIA CINESTUDIO (v. Ormea, tel. 882.457)
Il giorno della locusta di J. Schlesinger con D. Sutherland, K. Black. Viet. 14. ★ Drammatico

ACAPULCO (via Donizetti 6, p. Nizza, tel. 651.264)
Chiuso per riposo.

APOLLO (largo Giachino 91, tel. 215.685)
Chiuso per riposo.

CONTINENTAL (v. Nizza 348, tel. 697.068)
L'Italia in pigiama. Col. Viet. 18. ★ Film inchiesta

ERBA - RAGAZZI (corso Moncalieri 241, tel. 690.467)
Domani ore 14,30-16,30 **Le avventure di Pippo Trippa & C.** ★ Commedia.

FARO (via Po 30, tel. 832.214)
La polizia ordina spurate a vista, B. Loncar, T. Tiger, tec. Viet. 18. ★ Poliziesco

FIAMMA (corso Trapani 57, tel. 372.057)
Black Sunday (Domenica nera), R. Shaw, M. Keller. Non viet. ★ Drammatico

HOLLYWOOD (corso R. Margherita 116, tel. 851.904)
Chiuso per riposo.

PIEMONTE (via Nizza 32, tel. 650.5778)
Chiuso per riposo.

PRINCIPE (via P. d'Acaja 45, tel. 760.951)
Chiuso per riposo.

STATUTO (via Cibrario 16, tel. 487.051)
La vera gola profonda, Lovelace. Viet. 18. (Ingr. 700). Ap. 15. Ult. 22.30. ★ Sexy

ZETA - RAGAZZI (V. Cibrario, 88 - tel. 772.907)
Ogni sabato ore 15-17 proiezioni per i ragazzi. Baby sitter in sala.

ZONA CENTRO

CRAVESANA* (via Avogadro 3, tel. 530.493)
Sabato ore 15 spettacolo per ragazzi.

MILANO (via Milano 8, tel. 530.255)
Joe Walker. ★ Avventuroso
Sei una carogna e l'ammazzo. ★ Avventuroso

MOVIE CLUB (via Giusti 8, tel. 544.077)
Il sepolcro indiano di Fritz Lang. D. Paget. Col. 20,30 22.30 ★ Drammatico

PO (via Po 21, tel. 510.496)
Chiuso. Domani: **L'erede di Bruce Lee.** ★ Lotta orientale

REGINA (c. R. Margherita 123, tel. 530.885)
A muso duro, C. Bronson. Non vietato. ★ Avventuroso

VITTORIO VENETO (p. V. Veneto 5, tel. 871.642)
L'isola dei piaceri proibiti. Vietato 18. ★ Sexy

CROCETTA - S. RITA - MIRAFIORI

ADRIANO (via Sacchi 65, tel. 587.715)
La fuga di Logan. ★ Fantascienza

MIRAFIORI (c. Cosenza 68, tel. 390.867)
Gola profonda nera, Ajta. Viet. 18 ★ Sexy

SMERALDO (via Tunisi 92, tel. 390.711)
Oggi chiuso.

VINZAGLIO (corso D. Abruzzi 102, tel. 596.125)
Ode a Billy Joe, di Max Baer, Bobby Benson. Viet. 14. Or.: 20.15-22.30. ★ Commedia

ZONA S. PAOLO

AMERICA (via Fréjus 27, tel. 446.764)
Ci rivedremo all'inferno, R. Moore. ★ Avventuroso

SAN PAOLO (via Cesana 80, tel. 372.637)
Oggi chiuso.

ZONA FRANCIA

BERNINI (corso Tassoni 3, tel. 773.843)
La ballata di Cable Hogue. ★ Avventuroso

STAR (via Domodossola 48, tel. 772.990)
Oggi chiuso.

ZETA d'Essai (via Cibrario 88, tel. 772.907)
Fase IV: distruzione Terra. 20.30-22.30. Ultimo giorno. ★ Fantascienza

ZONA S. DONATO

ROMA - INC. (via S. Donato 40 bis, tel. 487.765)
I maestri del brivido: **La casa del peccato mortale.** ★ Giallo

MADONNA CAMPAGNA - LUCENTO

AMBRA (via Chiesa della Salute 77, tel. 297.197)
Police Python 357, Ives Montand, S. Sandrelli. Viet. 14. ★ Poliziesco

EDERA (via Madonna di Campagna 1)
Disposta a tutto. Ap. 20. Vietato 18. ★ Drammatico

LUTRARIO (via Stradella 10, tel. 280.742)
Oggi chiuso.

SPLENDOR (via Bibiana 109, tel. 296.336)
Mondo dei sensi di Emy Wong, Chai Lee, G. Pambieri. Techn. Viet. 18. ★ Commedia

ZONA MILANO - REGIO PARCO

ARS (c. R. Parco 142, tel. 203.588)
Teatro: ore 21.30 **Franziska**, di Frank Wedekind, con Manuela Kustermann, regia G. Nanni. ★ Commedia

FALCHERA (v. Tunaro 30, tel. 262.1665)
Blue Hawaii. ★ Commedia

MAIOR (largo G. Cesare 105, tel. 287.974)
Una ragazza a due posti, Vignan, V. 18. (Ingr. 200). ★ Commedia

SOCIALE (via Courmayeur 3, tel. 850.608)
Oggi chiuso.

ZONA VANCHIGLIA - BORGO PO

ARIZONA (corso Belgio 53, tel. 874.171)
Oggi chiuso.

ARTISTI (v. G. di Barolo 24, tel. 831.374)
Il solco di pesca, G. Guida. Vietato 18. ★ Sexy

ERIDANO d'Essai (corso Casale 106, tel. 832.086)
L'uomo che cadde sulla Terra, D. Bowie. Or.: 20-22.30. ★ Fantascienza

ZONA NIZZA - LINGOTTO

CABIRIA
Il carnefice del ring, C. Bronson. ★ Drammatico

CINEOCCHIO (Valenza, 46)
I compari, R. Altman. 20.15; 22.30. ★ Drammatico

ITALIA (v. Nizza 138, tel. 694.021)
Oggi chiuso.

SPEZIA (via Nizza 170, tel. 696.3617)
La ghiaia dalle mani d'acciaio. Non vietato. ★ Lotta orientale

* Cinema a carattere parrocchiale.

RIDUZIONI ENAL - AGIS

Cinema: Adriano, Ambra, America, Arco, Ariston, Artisti, Astor, Astra, Capitol, Centrale (50%), Eliseo, Fortino, Giardino, Massaua, Mirafiori, Roma Inc., Splendor, Torino, Vinzaglio, Vittoria, Academia Cinestudio, Continental — Teatri - Nuovo: Macario, riduzioni all'Enal per venerdì; Accademia Corale S. Tempia: abbon. ridotti all'Enal. Stabile: abbonam. Interi all'Enal — Palaghiaccio: riduz. Enal alla cassa.

Umberto Bindi da domani sera (ore 22) fino a Natale si esibisce al Centralino